TEKSAS 23

KAMBUR

1 O Ama Değil
2 J. S.'nin Sırrı
3 Kuklalı Tuzak
4 Ölüm Borcu

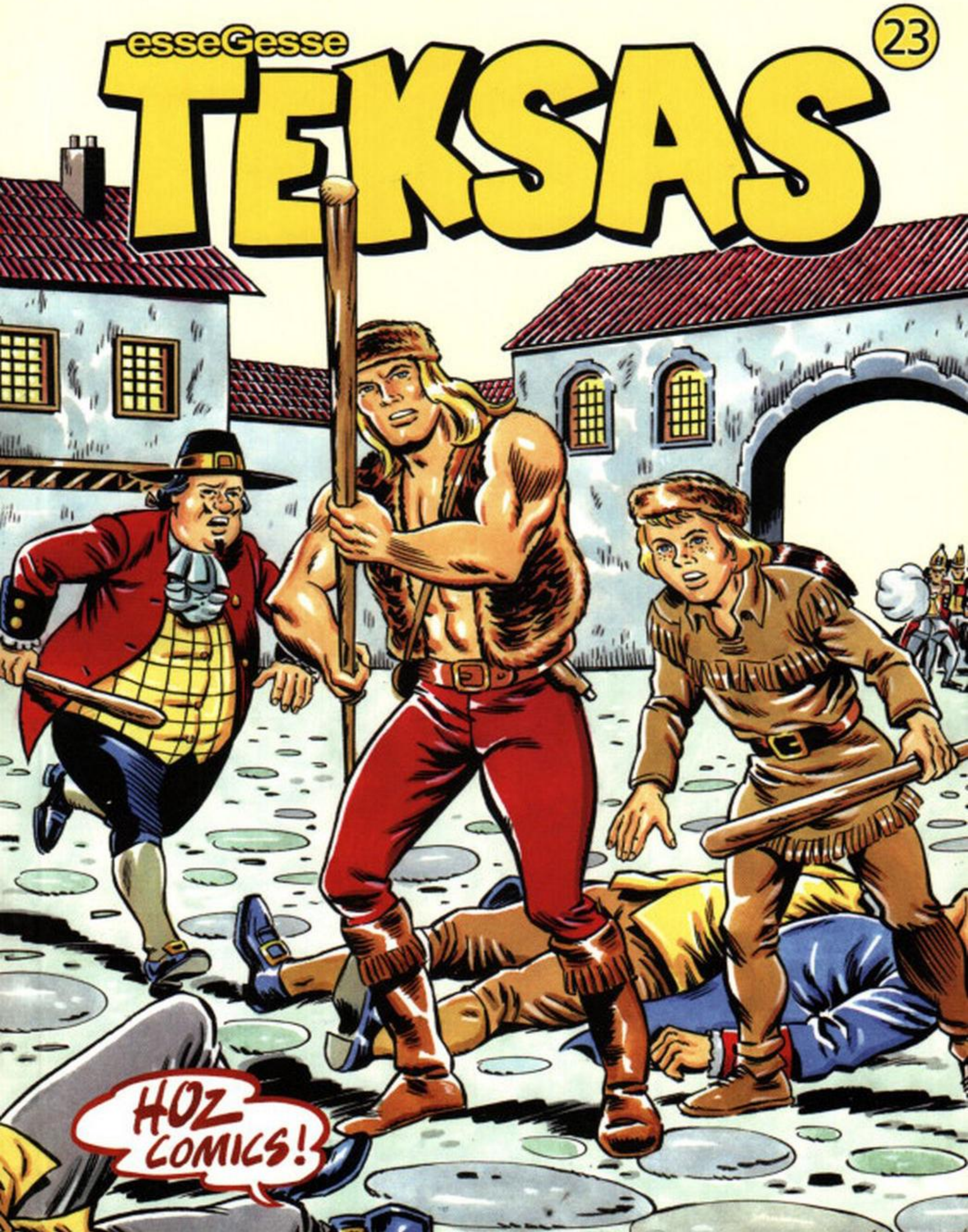

O AMA DEĞİL

Avcıların kampı gün doğar doğmaz canlanmıştır...

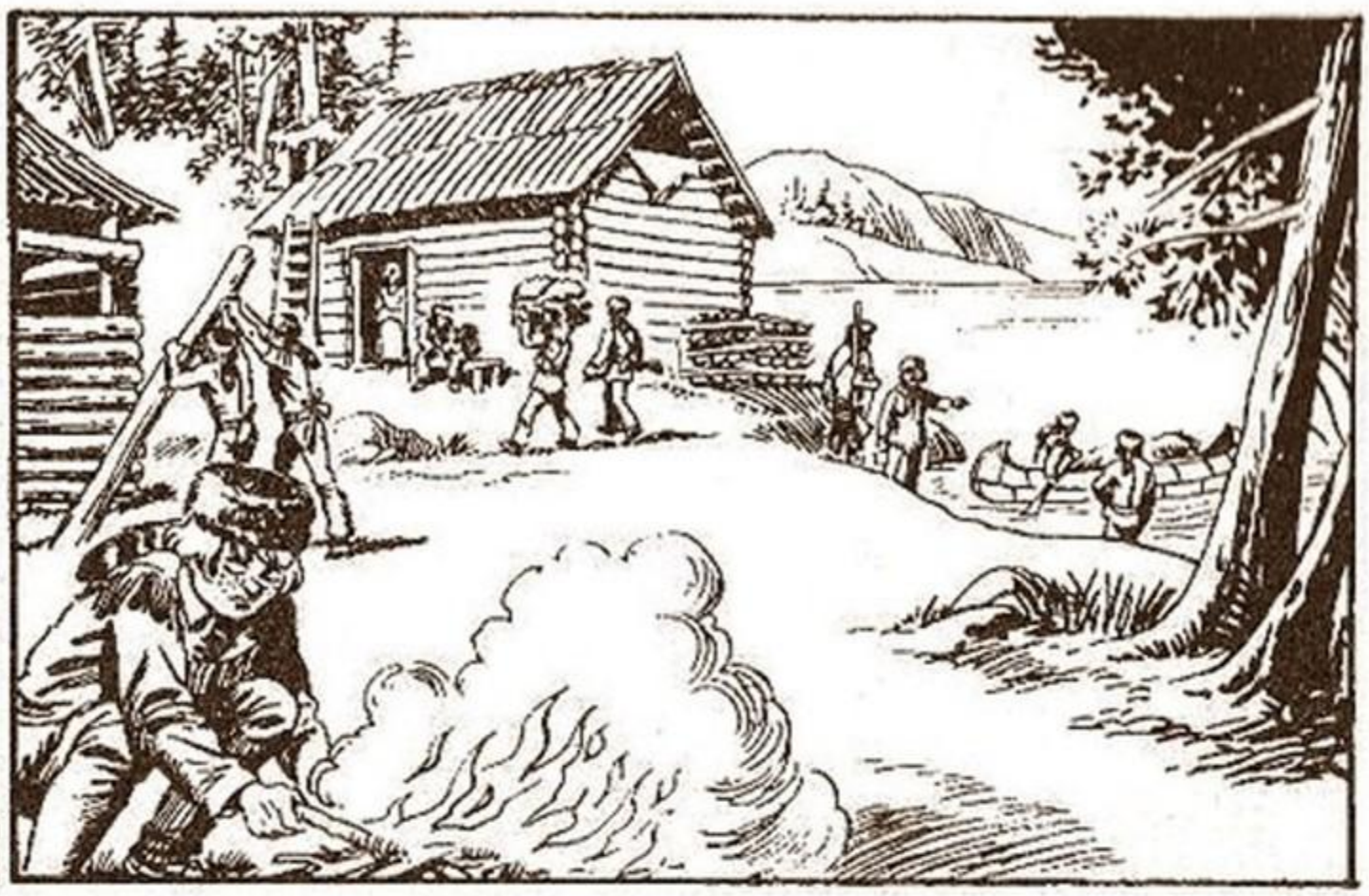

Birkaç saat sonra...
BURASI ÖRDEK AVI İÇİN BİÇİLMİŞ KAFTAN...

Fakat birden...
O DA NE?!!

BU BİZİM FRED DAY... YARALANMIŞ!
AAAH!

NE OLDU SANA FRED?
BLEK SEN... ÇOK ŞÜKÜR...

BROKTON KASABASINA KÜRK SATMAYA GİTMİŞTİM... KIRMIZI URBALAR... BENİ VURDULAR! AAH...
45-2

ORASI İNGİLİZ BÖLGESİ DEĞİL Kİ... BİRAZ SU İÇ...
SAĞOL BLEK...

KIRMIZI URBALAR BÖLGEYİ ELE GEÇİRMİŞ, DEHŞET SAÇIYORLAR... ÇİFTÇİLERİ TARTAKLAYAN ASKERLERİ DURDURMAYA ÇALIŞTIM AMA KALABALIKLARDI...

SONRA BAYILMIŞIM... AYILDIĞIMDA ÇİFTLİK ALEVLER İÇİNDEYDİ...
ALÇAKLAR!

NEYSE Kİ YARAM AĞIR DEĞİLDİ FAKAT YOLDA GÜCÜM TÜKENDİ! ANCAK BURAYA KADAR GELEBİLDİM...

KENDİNİ YORMA FRED! KAMPTA YARANA BAKARLAR.. AKINTI SENİ DOĞRU ORAYA GÖTÜRÜR...
GELMİYOR MUSUN?

BEN BROKTON KASABASINA GİDECEĞİM... EZİLENLERİ ALÇAKLARIN ELİNE BIRAKAMAM!

Fred'i kampa yollayan Blek yola koyulur...

PROFESÖR'ÜN YAŞ GÜNÜ TURTASI KISMETİMİZDE YOKMUŞ...

BİZİM WİLKİNSON DA BROKTON'DA OTURUYOR... BİR UĞRAYIP BAKAYIM...
45-3

İki gün yürüdükten sonra...
İŞTE KULÜBESİ! DURUMU BİR DE ONDAN DİNLEYEYİM...

KAPI DA AÇIKMIŞ... HEY! WİLKİNSON NEREDESİN?
YANIT VEREN DE YOK!

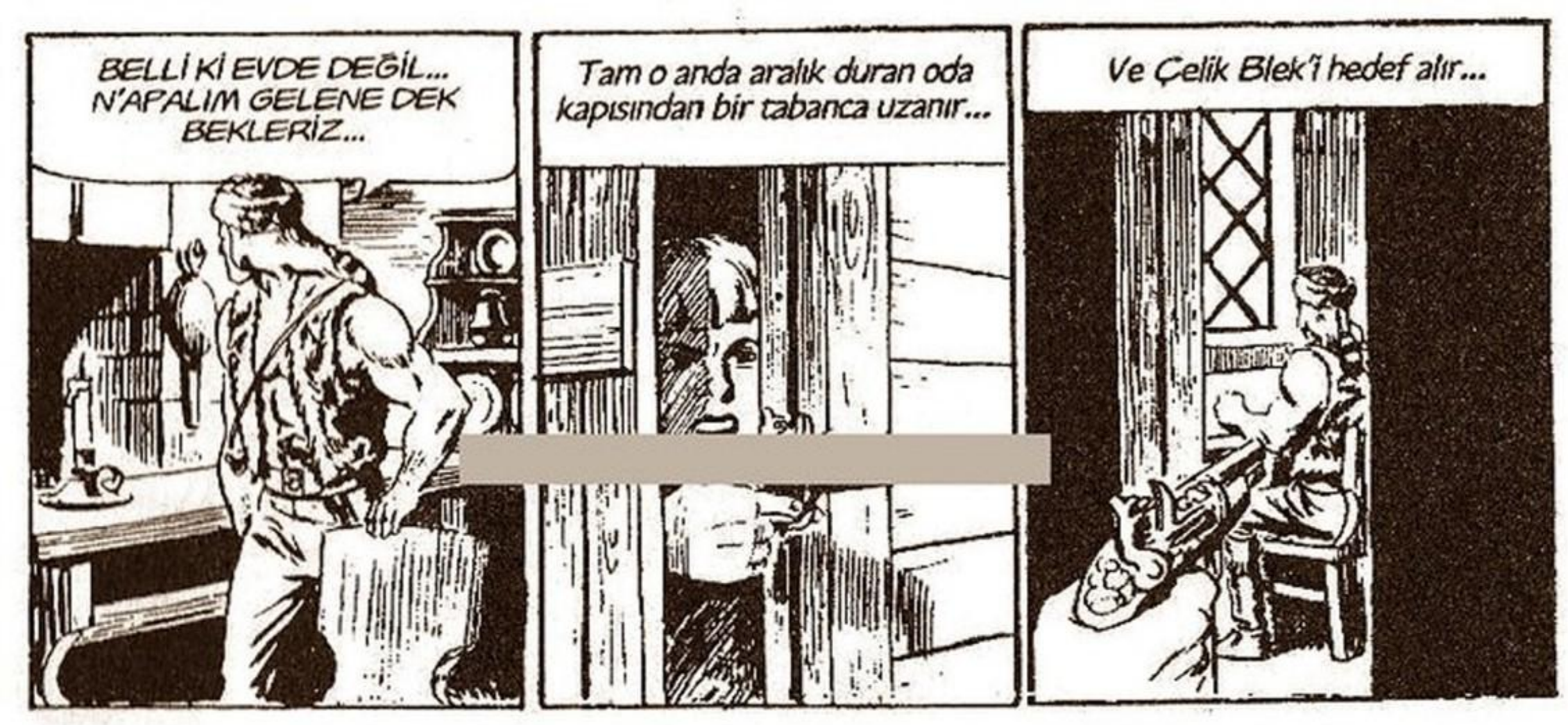
BELLİ Kİ EVDE DEĞİL... N'APALIM GELENE DEK BEKLERİZ...
Tam o anda aralık duran oda kapısından bir tabanca uzanır...
Ve Çelik Blek'i hedef alır...

OH! BU PATIRTI DA NE?
TUTUN!
ALÇAKLAR!
PAM!
PAM!
FAKAT BU WİLKİNSON... BAŞI DERTTE!
VURUN ŞUNU!
45 · 4

GAYRET WİLKİNSON! YANIMA KOŞ!
EVDEN BİRİ ATEŞ EDİYOR!
TOPU TOPU İKİ KİŞİLER...
AAAH!

BLEK! SEN... FAKAT GERİ ÇEKİL YOKSA VURULACAKSIN!

ALTI ÜSTÜ BİR MANGA ASKER... SEN ŞÖYLE GEÇ!

İLERİ... UAAH!

İKİSİNİ DE GEBERTİN! ÇABUK!

ONLARIN DA SİLAHLARI BOŞALDI WİLKİNSON... HIZLI DAVRANIRSAK TÜMÜNÜ TEPELERİZ!

GAYRET WİLKİNSON... YIKILIN MEL'UNLAR!

OLUR ŞEY DEĞİL! BİZİMKİLERİ MAHVETTİLİR! AMA BENİ TANIMIYORLAR...

ÖNCE ŞU WİLKİN-SON'DAN BAŞLA-YALIM!
YAŞASIN! TIPKI ESKİ GÜNLERDEKİ GİBİ BLEK...

HATIRLIYOR MUSUN?
AAAAH!

ARKADAN VURAN ALÇAK KAMBUR... BUNU SORACAĞIM SANA!

TİTRE MEL'UN KAMBUR... ŞİMDİ YANINA GELİYORUM!
BU SARI SAÇLI DEVİN ELİNE GEÇERSEM YANDIM!
45-6

SİLAHIMI HIZLA DOL-DURAMAZSAM...

OH, SONUNDA BAŞARDIM! BU KURŞUN DA ONU DURDURA-MAZSA HİÇ BİRŞEY DURDURAMAZ...

ŞİMDİ SIRA... AAAH!

HEH HEH HE... BENDEN KURTULUŞ YOKTUR! FAKAT BU ÖLMEMİŞ!

SİZ HEMEN KAÇAN ÖBÜR ASİLERİN PEŞİNDEN GİDİN! BEN EVİ ATEŞE VERECEĞİM!
EMREDERSİNİZ!

TABİ ÖNCE ŞU YEDİ CANLI DEVİ GEBERTECEĞİM...
45-7

ÇOK YAZIK... SIRTINA ATEŞ ETMEMEK NE KÖTÜ...

Kambur evden çıkanı farketmez...
İLK KEZ BİRİNİ BAŞINDAN VURACAĞIM! HEH! HE!

YARAN AĞIR AMA SANIRIM YAŞAYACAKSIN...
OH... BİR KIZ!

Bu sırada Kambur da ayılır...
BAŞIMA VURAN ŞU KIZ OLMALI! ASİYİ DE YERDEN KALDIRIYOR...

SİLAHIM YİNE BOŞALDIĞINA GÖRE HEMEN BURDAN TOZ OLMALIYIM...
45-8

GİDECEĞİMİZ YER UZAK DEĞİL... BİRAZ DAHA DAYAN!

Az sonra bir mağarada...

NEYSE KURŞUN İÇERİDE KALMAMIŞ... İÇ ŞUNU...
SAĞOL! KİMSİN SEN?

Blek o anda yine bayılır...
UFFF!

Aradan iki gün geçmiştir...

NE OLDU BANA? SEN DE KİMSİN?
SONUNDA KENDİNE GELDİN... DOĞRUSU BÜNYEN ÇOK SAĞLAMMIŞ...

ŞİMDİ ANIMSIYORUM... KAMBUR ARKADAŞIMI VURDU! O KIZ İSE...

BENİ BURAYA GETİREN KIZ NEREYE GİTTİ?
NE KIZI?

SENİ BURAYA GETİREN BENİM! DEMEK RÜYANDA BAŞKASINI GÖRDÜN...
45-9

NE RÜYASI? BENİ BURAYA GENÇ BİR KIZ GETİRDİ!
YÜKSEK ATEŞ YÜZÜNDEN DEMEK BENİ GENÇ SANDIN! AMA DEĞİLİM!

FAKAT YANILMIŞ OLAMAM... ÇÜNKÜ O KIZI GÖRDÜM!
DÜŞ İLE GERÇEĞİ KARIŞTIRIYORSUN DELİKANLI... YARALARINI SARAN BENİM!

HİÇ BÖYLE BİRŞEY BAŞIMA GELMEMİŞTİ...
ÖLÜMDEN DÖNDÜN DELİKANLI... ARTIK DÜŞÜNÜ UNUT DA DİNLEN!

BİR AYAK SESİ... İNGİLİZLER Mİ YOKSA?
HAYIR, DUR!

SİLAHLI BİRİ!
SAKİN OL... O BENİM OĞLUM...
45-10

İNGİLİZLER'İN DÜŞMANI DOSTUMDUR... ADIM KORMORAN!
BEN DE ÇELİK BLEK...

İNANMIYORUM... ŞU ÜNLÜ ÇELİK BLEK HA!
EVET...

SİZİNLE TANIŞMAK BENİM İÇİN ONURUN EN YÜCESİ...
EN YÜCE ONUR YURTSEVERLİKTİR KORMORAN!

BURADA GÜVENDESİN BLEK... KAMBUR BU GİZLİ MAĞARAYI BİLMİYOR!

KİM BU KAMBUR?

İNGİLİZ GİZLİ SERVİSİNDEN... TÜM ÇEVREYE KAN KUSTURUYOR...

ALÇAK HERİF... ARKADAŞIMI DA ARKADAN VURDU!

NE YAZIK Kİ WİLKİNSON ÖLDÜ...

ANDIM OLSUN Kİ, O ARKADAN VURAN SOYSUZ ELİMDEN KURTULAMAYACAK!

ELİMDEM KAÇAMAYACAK... O MEL'UN KAMBUR'DAN ARKADAŞIMIN ÖCÜNÜ ALACAĞIM!

YERİ YURDU BELLİ AMA...

HAYIR OĞLUM!

SEN DAHA ÇOK TOYSUN... BU İŞLERDEN UZAK DUR!

SENDEN BAŞKA KİMSEM YOK... BAŞINA BİR İŞ GELİRSE MAHVOLURUM!

FAKAT ANNE...

ANNEN HAKLI KORMORAN...

BU BENİM İŞİM... SEN KAMBUR'UN YERİNİ SÖYLE YETER...

BROKTON'DAKİ HÜKÜMET KONAĞINDA...

FAKAT ORASI ÇOK SIKI KORUNUYOR BLEK!

BİNAYA YAKLAŞMAK BİLE ÇOK ZOR... AYRICA KAMBUR ÇOK UYANIK BİRİ!

ONUN UYANIKLIĞI BANA SÖKMEZ... CEZASINI VERECEĞİM!

WİLKİNSON'UN MEZARI NEREDE?

EVİNİN ARDINDA... FAKAT SENİN DİNLENMEN GEREK... GİTME!

BİZ AVCILAR GÜCÜMÜZÜ YÜRÜRKEN TOPLARIZ!

HERŞEY İÇİN SAĞOLUN!
KENDİNE DİKKAT ET...
ZAVALLI ADAM! ÖLECEK...

Az sonra Wilkinson'un mezarında...
ANDIM OLSUN Kİ KANIN YERDE KALMAYACAK DOSTUM...

NE PAHASINA OLURSA OLSUN O KAMBURDAN ÖCÜNÜ ALACAĞIM!

KAMBUR KİME ÇATTIĞINI GÖRECEK!

FAKAT BU ARADA KORMORAN'IN ANNESİNİN YALAN SÖYLEDİĞİ DE KESİN...
45-13

BENİ MAĞARAYA O KIZ GETİRDİ... YARAMI SARAN DA OYDU!

KENDİME GELDİĞİMDE İSE KIZ YANIMDA YOKTU... O YAŞLI KADIN NİYE YALAN SÖYLEDİ Kİ?

İNGİLİZ YANDAŞI OLMADIKLARI BESBELLİ... ÖYLEYSE BU YALANIN NEDENİ NE?

BAKALIM... BELKİ İLERİDE ANLARIZ...

Öğleyin...
BİR ARABA VE BİR ADAM... KİM ACABA?

OO... KONUĞUM VARMIŞ! EĞER AÇSAN YEMEK HAZIR AHBAP...
SAĞOL AMA...

DAHA ATEŞİ BİLE YAKMAMIŞSIN...
UNUTMUŞUM! AMA SORUN DEĞİL!
45-14

OKUDU! RUKUDU... KOKUDU...
YAN BAKALIM!
O DA NE? SAÇMA SÖZLERLE ATEŞİ YAKTI...

YOKSA SEN SİHİRBAZ MISIN?
HEM DE EN YAMANI! ADIM DA YAMAN HORTENS ZATEN...

VE DE GELMİŞ GEÇMİŞ EN BÜYÜK SİHİRBAZIM...

NE YAZIK Kİ İNGİLİZLER'İN DEHŞET SAÇTIĞI BU YÖREDE SİHİRBAZLIK YAPMAK ZOR!
ANLAŞILAN, SEN DE BENİM GİBİ ONLARI SEVMİYORSUN...

ZEVKLERİMİZİN UYUŞMASINA SEVİNDİM AMA TENCERE DE BOŞMUŞ...

BUNU DERT ETME... ŞİMDİ BİR TAVŞAN VURUP GETİRİRİM...
HİÇ OLUR MU? SEN KONUĞUMSUN! DİKKAAT! USTURABİM ESTARABİM...
45-15

HOOP...
OLUR ŞEY DEĞİL... SEN GERÇEKTEN SİHİRBAZMIŞSIN!

FAKAT TAVŞAN YAVAN GİTMEZ! ONUN İÇİN...

HURUPPA ŞURUPPA... YUMURTALI TAVŞAN YAHNİSİNE NE DERSİN?
ADIN GİBİ ÇOK YAMANSIN HORTENS...

MÜTHİŞ YETENEĞİN BANA BİR DOSTUMU ANIMSATTI...

Yemekten sonra...

ŞİMDİ SIRA O KAMBURU DELİĞİNDEN ÇIKARMAYA GELDİ...

Fakat daha oradan uzaklaşmadan...
NE OLUYOR?
PAM PAM!
İMDAT!

FAKAT BU SİHİRBAZIN ATI!

Hi-iiii!
YARALIYMIŞ... DEVRİLDİ!

SİHİRBAZIN BULUNDUĞU YER ATEŞLER İÇİNDE!
İMDAAAT!

VAY CANINA... İKİ KIRMIZI URBA BİZİM SİHİRBAZI DÖVÜYOR!
PARAMI ALDINIZ! ARABAMI YAKTINIZ! HIRSIZLAR!

HEPSİ BU KADAR MI SANDIN?
İYİ BİLDİN... HEPSİ BU KADAR DEĞİL!

AL!
AAAH!
BU DA NEREDEN ÇIKTI? ŞİMDİ KURŞUNU YER...

HEEY!

KRALIMIZIN BİR ASKERİNE EL KALDIRIRSIN HA!
İMDAAT! BENİ SÜNGÜLEYECEK!

MERAK ETME.. HİÇ BİRŞEY YAPAMAZ!
45-18

DUA ET Kİ GÜCÜM YERİNDE DEĞİL!

YA BİR DE GÜCÜN YERİNDE OLSAYDI, NE OLURDU ACABA?
PARANI ÇALAN HANGİSİ?

ŞU!
HIRSIZ HERİF... ÇABUK ÇALDIĞIN PARALARI ÇIKAR!

DUYMADIN MI? ÇABUK DEDİM!
BU... BUYURUN İŞTE...

ŞİMDİ GÖZÜMDEN KAYBOLUN!
DUA EDİN Kİ DOSTUMUN GÜCÜ YERİNDE DEĞİLDİ! HAH! HAH! HA!

SANA HAYATIMI BORÇLUYUM...
YEDİRDİĞİN YEMEĞE SAY! HAH! HA!
45-19

NE YAZIK Kİ GEÇ KALDIM... ATIN ÖLDÜ! ARABAN YANDI...
BU BENİM MESLEĞİMİN DE SONU! TÜM SİHİRBAZLIK ARAÇLARIM ARABADAYDI...

ELİMDEKİ PARAYLA YENİ AT VE ARABA ALMAM İMKANSIZ...
NE YAPACAKSIN?

YA SEN?

BENİM BİR ANDIM VAR... KAMBUR DİYE BİRİNİ TEPELEYECEĞİM...

SENİNLE GELMEME NE DERSİN? SANA YARDIM EDERİM...

FAKAT BU İŞ ÇOCUK OYUNU DEĞİL!

TEHLİKE BANA VIZ GELİR... YARDIMIMDAN MEMNUN KALIRSIN...

PEKALA SİHİRBAZ... NASILSA BİZİM PROFESÖR'ÜN HÜNERDAŞISIN... HA O, HA SEN!

SANIRIM SANA HÂLÂ ADIMI SÖYLEMEDİM...

BİLDİĞİMİ ANLADIĞIN İÇİNDİR...

45-20

ADIMI NASIL BİLEBİLİRSİN Kİ?

BEN SİHİRBAZIM BLEK!

BÖYLESİNE GÜÇLÜ BİR AVCI, ÇELİK BLEK'TEN BAŞKA KİM OLABİLİRDİ Kİ? HAH! HAH! HA!

Böylece Brokton kasabasına doğru ilerlerler...

Akşam...
NEYSE SONUNDA BİR HANA RASTLADIK...
İYİ OLDU... ARASIRA SİHİR DIŞI YEMEK DE GEREK...

İÇERİDE KIRMIZI URBALAR DA YOK... ÇOK İYİ...
GİRELİM...

ÇOK AÇIZ, NE VARSA GETİR...
HEMEN...

Az sonra...
BU ROSTO DA ENFESMİŞ DOĞRUSU...
DOĞRU! SİHİRLE ROSTO YAPMAK ÇOK ZOR...
45-21

SİHİRLE ÇORBA YAPMAK DA KOLAY DEĞİL HA! PARMAĞINI AZ ŞIKLATIRSAN DİBİ TUTAR...

Tam o sırada hana birisi girer...
AH! BU O KIZ!
NE OLDU SANA? NİYE BÖYLE ŞAŞIRDIN?

GÖRDÜĞÜMÜN DÜŞ OLMADIĞINA EMİNDİM! BU BENİ KURTARAN KIZ... TA KENDİSİ!
BENİ HATIRLADINIZ MI?
SİZ DE KİMSİNİZ?
J.S.
FAKAT NASIL OLUR? WİLKİNSON'UN EVİNİN ÖNÜNDE BENİ KAMBUR'DAN KURTARMIŞTINIZ...
NEDEN SÖZ ETTİĞİNİZİ ANLAMADIM!
HATIRLAMANIZA YARDIMCI OLAYIM... BENİ BİR MAĞARAYA...
45-22
SANIRIM BENİ BİRİYLE KARIŞTIRDINIZ... İYİ GECELER...
AMA...
J.S.
ODAM HAZIR MI?
HAZIR, BUYRUN...

YANILIYOR OLAMAM! FAKAT BU DA KORMORAN'IN ANNESİ GİBİ YALAN SÖYLÜYOR!
BU KIZ KİM HANCI?
BEN NE BİLEYİM?

BENİMLE OYUN OYNAMA HANCI... ONU TANIDIĞINA BAL GİBİ EMİNİM!
BAKIN...
BEN MÜŞTERİLERİME BİRŞEY SORMAM BAYIM! GELDİĞİNİZDE SİZE DE BİRŞEY SORDUM MU?
SORMADIM! SİZİN KİM OLDUĞUNUZU BİLMEDİĞİM GİBİ, O BAYANIN KİMLİĞİNİ DE BİLMİYORUM... ŞİMDİ İZNİNİZLE MUTFAKTA İŞİM VAR...
45-23

AMA OLAMAZ! BEN O KIZI DÜŞÜMDE DEĞİL, GERÇEKTEN GÖRDÜM!
BLEK SEN İYİ MİSİN?
AZ ÖNCE O KIZI SEN DE GÖRDÜN, DEĞİL Mİ?
EVET, ÇOK GÜZEL BİR KIZDI...
O KIZ BİRKAÇ GÜN ÖNCE BANA YARDIM ETTİ, ANLADIN MI?

BİRAZ DAHA ANLATIRSAN HERHALDE ANLARIM...
DİNLE...

ÇARPIŞMADA YARALANIP BAYILDIM... O KIZ BENİ BİR MAĞARAYA GÖTÜRÜP YARAMI SARDI...

KENDİME GELDİĞİMDE BAŞIMDA YAŞLI BİR KADIN VARDI... ONA BU KIZI SORUNCA DÜŞ GÖRDÜĞÜMÜ SÖYLEDİ...
YUKARI ÇIKAN KIZ MI?

HEM DE TA KENDİSİ... EĞER İKİZİ DEĞİLSE KESİN O!

AMA SEN DE GÖRDÜN... BENİ TANIMAMAZLIKTAN GELDİ... YAŞLI KADIN DA DÜŞ GÖRDÜĞÜME İNANMAMI İSTEDİ... HANCI İSE...
NE ÇOK GİZEM...

HEH HE... AMA BEN, YAMAN HORTENS TÜM GİZEMLERİ ÇÖZERİM! EĞER O KIZI TANIYORSA, HANCININ DA DİLİNİ ŞİPŞAK ÇÖZERİM!
45-24

NASIL?
HANCIYI SARHOŞ EDEREK KONUŞTURACAĞIM! İYİ KİBANA RASTLADIN BLEK...

ŞÖYLE GÜZEL BİR İÇKİN VARSA, SENİ DE DAVET EDEBİLİRİM HANCI...
PARASINI SEN ÖDEYECEKSEN... NEDEN OLMASIN...

GELECEK İYİ GÜNLERE HANCI!
SAĞLIĞI-NIZA!

NE KONUŞTUKLARINI DUYAMIYO-RUM AMA HANCININ AĞZINDAN LÂF ALDIĞI BELLİ... AFERİN HORTENS'E...

NERDE KALMIŞTIK? HAA, O KIZIN ADINI SÖYLEMİŞTİN! NEYDİ ADI?
SÖYLEMEDİM ÇÜNKÜ BİLMİ-YORUM..

BUNUN NİYETİ BENİ SARHOŞ EDİP LAF ALMAK! AMA KARŞISINDA KİM VAR BİLMİYOR...

KIZIN ÇANTASINDA J. S. HARF-LERİ GÖRDÜM... BUNLARIN ANLAMI NE?
BEN NEREDEN BİLEYİM?
45-25

Yarım saat sonra...
ÜÇ ŞİŞEYİ BİTİRDİLER! İŞE BAK... HORTENS DUT GİBİ OLMUŞ...

HANCIYI KONUŞTU-RABİLDİN Mİ?
SARHOŞ EDEBİLSEYDİM KONUŞTURACAKTIM AMA O BENİ SARHOŞ ETTİ... HICK...

KÜP GİBİ OLMUŞ! HEMEN SIZIVERDİ...
HORRR... HORR.. PUFFF...

HANCI İSE DEMİR GİBİ AYAKTA! O DA NE? İNGİLİZLER!

BURAYA GİREN KIZ NEREDE HANCI?
KIZ MI? NE KIZI?
45-26

NUMARAYI BIRAK! ATI DIŞARIDA! SÖYLE, YUKARIDA MI?
GR

KIRMIZI URBALAR DA KIZI ARIYOR!
GÖRMEDİM DİYORUM SİZE!
SEN ŞUNA GÖZKULAK OL... BİZ YUKARI BAKALIM...
KESİNLİKLE YUKARIDADIR...

EĞER AĞZINI AÇARSAN NE OLACAĞINI SEN DÜŞÜN!
GR

ÖNCE ŞUNDAN BAŞLAYAYIM...

Blek sessizce kırmızı urbaya yaklaşır...
NEYSE Kİ HANCI NİYETİMİ ANLADI...
GK

45-27

MÜTHİŞSİN! BU SALAĞI BAYILTMAN İÇİN TEK YUMRUĞUN YETTİ...
HAY AKSİ... KIZI BULDULAR!
BIRAKIN BENİ...

SONUNDA YAKALADIK!
BIRAKIN BENİ!

SAĞIR MISIN, KIZ RAHAT BIRAK DİYOR!
BU DA KİM?
GEBERT GİTSİN!
J.S.

AAH!
45-28

BUNU PAHALIYA ÖDEYECEKSİN PİS ASİ!
TEMİZLENECEK OLAN PİSLİK SENSİN!

J.S.
J.S.

ARTIK KURTUL-DUNUZ KÜÇÜK HANIM...
HEY NERE-YE GİTTİ BU?
45-29

PENCEREDEN KAÇMIŞ OLMALI... İŞTE GİDİYOR!

Gerçekten de...

BU KIZIN KİM OLDUĞUNU ÖĞRENMEM ARTIK ŞART OLDU...

YOO... YİNE BAŞLAMAYIN... O KIZ HAKKINDA BİRŞEY SORMAYIN!

BEN ONUN DÜŞMANI DEĞİLİM Kİ...

LÜTFEN BU KONUYU KAPATALIM... BAŞKA ASKERLER GELMEDEN ARKADAŞINIZI ALIP GİDİN...

YA SEN? İNGİLİZLER OLANLARIN ACISINI SENDEN ÇIKARACAKLARDIR...

BANA NE OLACAĞINI DA SORMAYIN... BEN İŞİMİ BİLİRİM! HAYDİ GİDİN!

PEKALA SIR KÜPÜ HANCIBAŞI! GİDİYORUZ...

NE GÜZEL UYUYORDUM...

RÜYAMDA KIRDA UZANMIŞ YATIYORDUM... ÇEVREMDE AK KELEBEKLER UÇUŞUYORDU...

HAYDİ YÜRÜ! YÜRÜ!

45-30

BEN İNGİLİZLER'LE DÖVÜŞÜRKEN DEMEK SEN KIRLARDA YATIYORDUN...

İNGİLİZLER Mİ? NEREDELER?

Blek olanları anlatır...

KIZ KAÇTI HA! KİM OLDUĞUNU DA ÖĞRENEMEDİN...

ÖYLE... HANCI ONU TANIYORDU ANCAK O DA CİNSİN TEKİ...

KIZ HAKKINDA BİLDİĞİMİZ TEK ŞEY ÇANTASINDAKİ J. S. HARFLERİ...

ADININ BAŞ HARFLERİ OLSA DA, NE İŞİMİZE YARAYACAK?

HER NEYSE BUNLARI BIRAKALIM DA ASIL İŞİMİZE BAKALIM! BROKTON'A GİDELİM...

KAFAM HÂLÂ FIRILDAK GİBİ DÖNÜYOR...

Çok geçmeden...

SONUNDA GELEBİLDİK! ARKADAN VURAN KAMBUR BURADA!

İSTERSEN BEN ÖNDEN GİDEYİM BLEK! SENİ TANIYAN ÇIKABİLİR...

HÜKÜMET KONAĞININ YERİNİ BİLİYORUM! ÇEVREYİ DE KOLAÇAN EDERİM...

BAŞARABİLİR MİSİN?

45-31

ANLIYORUM... HANCIDAN LÂF ALAMAYIŞIM BANA OLAN GÜVENİNİ SARSTI...

MERAK ETME! BİRAZDAN GELİP DURUMU BİLDİRİRİM...

KİMSEYİ SARHOŞ ETMEYE KALKMA DA!

Blek oturup beklemeye başlar...

Yarım saat sonra...

BİR AYAK SESİ... BİRİ GELİYOR GALİBA...

NEYSE, O!

HÜKÜMET KONAĞININ ÇEVRESİ KIRMIZI URBA KAYNIYOR BLEK...

GİDELİM!

NE DEDİĞİMİ DUYMADIN MI? KONAK SIKI KORUMA ALTINDA...

DAHA İYİ!

DAHA MI İYİ? FAKAT...

ÇOK SAYIDA KORUMANIN OLDUĞU YERDE NÖBETÇILERİN DİKKATİ GEVŞER...

GELDİĞİMİZİ GÖRMEYECEKLER Mİ Kİ?

Az sonra...

İŞTE KAMBUR'UN KONAĞI BURASI!

PEKİ HORTENS... ARTIK VEDALAŞALIM...

BEN GELMİYOR MUYUM?

HAYIR! BU BENİM ÖZEL SORUNUM... YALNIZ OLMALIYIM!

J. S.'NİN SIRRI

İYİ Kİ BENİ GÖTÜRMEDİ YOKSA KORKUDAN AYAKLARIM DOLAŞIRDI...

BLEK ÇOK YÜREKLİ AMA O BİNADAN SAĞ ÇIKMASI ZOR...

VEDALAŞTIK AMA BEN BURADAN AYRILMA-YACAĞIM...

Bu sırada Blek...

KAPININ ÖNÜ KALA-BALIK...

ÖYLEYSE BİZ DE BAŞKA YERDEN GİRERİZ...

45-33

NEYSE Kİ PENCERELERDE NÖBETÇİ YOK...

AYAK SESLERİ! İYİ Kİ ŞU PERDE VAR...

ZAMAN GEÇİRMEDEN KAMBUR'U GÖRMELİYİM...

ONA SAKIN KAMBUR DEME! ADI PETER...

DEMEK ADI PETER'MİŞ... ODASINI DA ÖĞRENDİM...

BENİ GARNİZON KOMUTANI GÖNDERDİ BAY PETER...

PEKALA... BİZİ YALNIZ BIRAK ADAMS...

BAŞÜSTÜNE PATRON!

ASKERLE YALNIZ KALDI... ACABA NE KONUŞACAKLAR?

GENERALİN NE İSTİYOR?

GENERALİM SEYMUR İŞİNİN GİDİŞATINI ÖĞRENMEK İSTİYOR!

O İŞ ÇOKTAN BİTTİ BİLE... BAK, BU JİLLL SEYMUR'UN ÇANTASI!

VAY CANINA... BU O GİZEMLİ KIZIN ÇANTASI...

ANLAŞILDI... J. S. JİLLL SEYMUR ADININ BAŞHARFLERİYMİŞ...

HEPSİ BU KADAR MI?
AKŞAMÜSTÜ KARARGÂHA GELİP AYRINTILARI DA ANLATACAĞIM...

BEN AKŞAMA KADAR BEKLEYEMEM.. ŞİMDİ ANLAT...
EYVAH!
OH... VAY..

ÇABUK ANLATMAZSAN KIZARIM ONA GÖRE!
45-35

Kambur ayağıyla masanın altındaki bir düğmeye basar...

CEZANI VERMEDEN ÖNCE JİLLL SEYMUR'A NE OLDUĞUNU ANLAT HAYDİ!
MADEM BU KADAR İSTİYORSUN...

Ancak Kamburun bastığı düğme tehlike çanını çalar...

KAMBUR ALARM VERİYOR!

TEHLİKE İŞARETİ!

DLENG! DLENG!

NE OLDU ACABA?

SES ETMEDEN DOĞRU KAMBURUN ODASINA!

Ve birden...

LANET OLSUN!

NASIL? YANITIMI BEĞENDİN Mİ? HEH! HEH! HE...

45-36

BU ASİ ÇELİK BLEK! YAKALAYIIIN!

ATEŞ!

AAH!

HAYIR... ATEŞ ETMEYİN! BENİ VURACAKSINIZ! DURUN!

ŞU GÖZDE BİR TABANCA VARDI! HAH İŞTE!

SENİN ARKADAN VURAN OLDUĞUNU UNUTUR MUYUM!
İMDAAT!

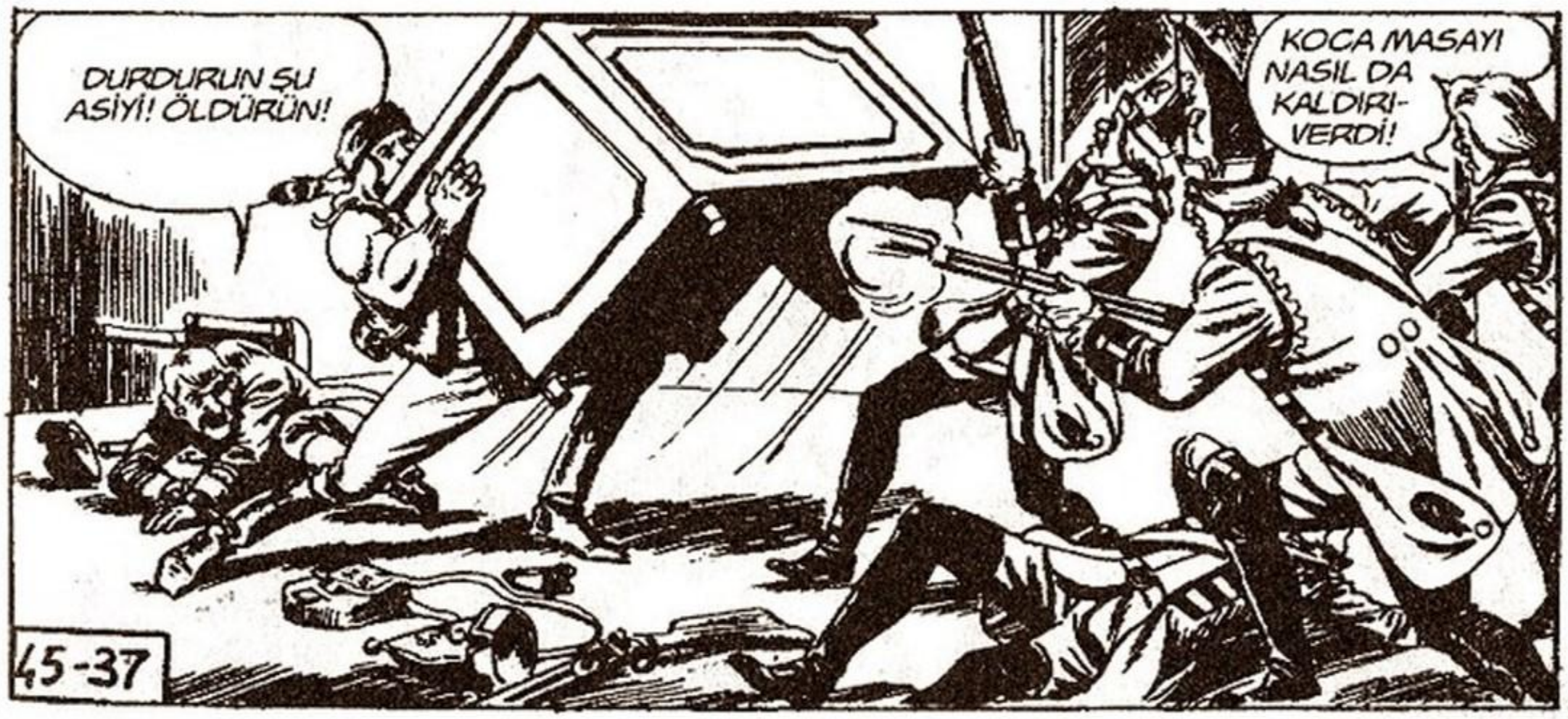
DURDURUN ŞU ASİYİ! ÖLDÜRÜN!
KOCA MASAYI NASIL DA KALDIRIVERDİ!
45-37

İMDAT!
AAH!

GİTMEDEN BİR AVANS BIRAKAYIM!
AUAH!

Bu sırada patırtıyı duyan başka askerler de Kambur'un odasına koşar...

Hortens de patırtıyı duymuştur...
BLEK TEHLİKE-DE! AH, NE YAPSAM?

SAKIN KURTULDUĞUNU SANMA KAMBUR... CEZANI VERMEYE GELECEĞİM!
KALKIN... VURUN ŞUNU!

ZIP
ZIP
45-38

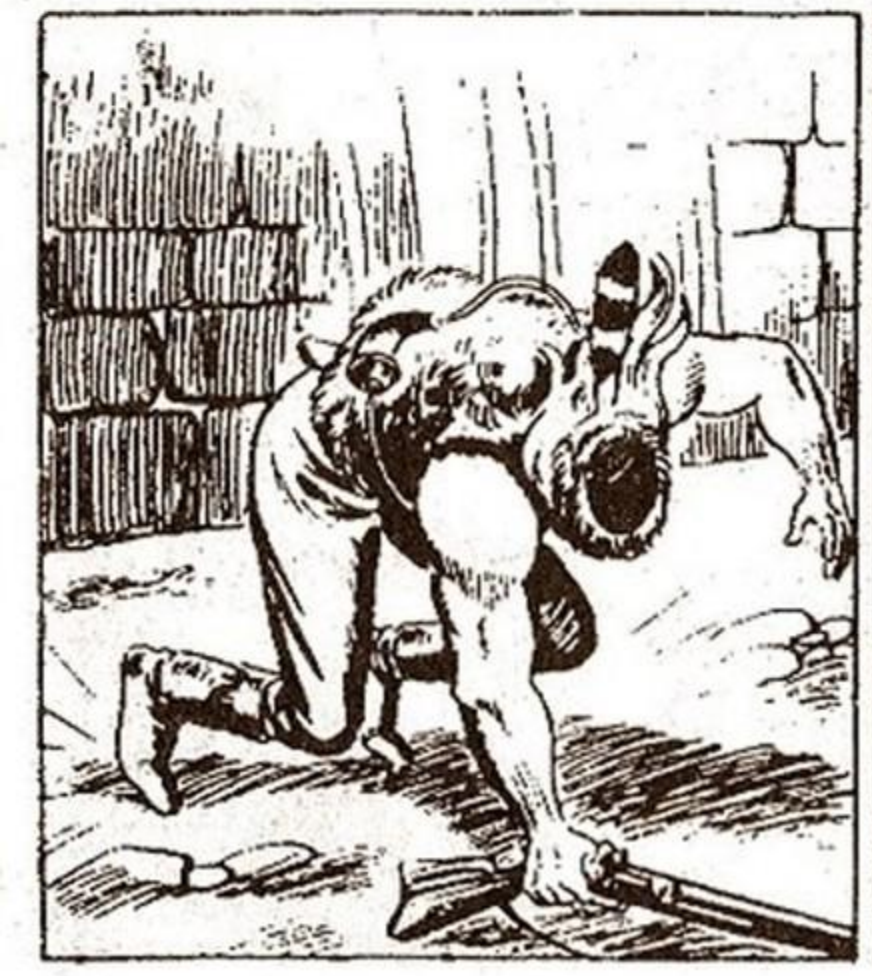

SOKAĞA ATLADI! KAÇIYOR!
ISKALADIM!

KAÇIRMAYIN! PEŞİNE DÜŞÜN!

EYVAH! ATLILAR... BU ÇOK KÖTÜ!
NEYSE BİR KİŞİYMİŞ!

AMA.. BİZİM SİHİRBAZMIŞ!
ÇABUK TERKİME SIÇRA!

NEREDEN BULDUN BU ATI?
SİHİRBAZ OLDUĞUMU UNUTTUN MU? ŞAPKAMDAN ÇIKARDIM...
45-39

KOŞUMLARINA BAKILIRSA BİR İNGİLİZ ATI...
DOĞRUSU KİMİN ATI OLDUĞUNU SORMADIM...

ÇÜNKÜ ALIRKEN YANINDA SAHİBİ YOKTU...
HAH! HAH! HA! GERÇEKTEN ADIN GİBİ YAMANSIN!

KASABA DIŞINA ÇIKTIĞIMIZA GÖRE ARTIK DURABİLİRİZ...

DEHLEMEDEN ATA DA TEŞEKKÜR EDELİM!
NE YAPTIN BLEK? İNGİLİZLER PEŞİMİZDEN GELECEKTİR...

ONLAR ATIN İZİNİ SÜRERKEN BİZ BAŞKA YÖNE GİDECEĞİZ...

HANGİ YÖNE GİDECEĞİZ PEKİ?
DOSDOĞRU KAMBURUN YANINA DÖNECEĞİZ!

NEEE?! YİNE ORAYA MI DÖNECEĞİZ?
KAMBUR BÖYLE BİRŞEYİ AKLINDAN BİLE GEÇİRMİYORDUR...
45-40

YALNIZ BU KEZ YANINDAN AYRILMAM, ONA GÖRE!

AKLIMA ÇOK İLGİNÇ BİRŞEY GELDİ! İKİ KILIÇ BULABİLİR MİSİN?
İKİ KILIÇ MI?

SİHİRBAZLIĞINI KONUŞTUR DA BANA İKİ KILIÇ BUL!
O ZAMAN BEKLE BİRAZ...

Yarım saat sonra...

HALA GELMEDİ! ŞAPKASININ BOYU KILIÇLAR İÇİN KISA!

HARİKA BİR ADAM BU... KILIÇLARI BULMUŞ!

BULANA DEK CANIM ÇIKTI...

BUNLAR GERÇEK... NEREDEN BULDUN?

BİR SİHİRBAZA MESLEK SIRRI SORULMAZ DOSTUM...

ÖYLEYSE KENDİNİ KOLLA BAY SİHİRBAZ...

HEY ŞAKANIN SIRASI DEĞİL... BEN KILIÇ DÖVÜŞÜNDEN HİÇ ANLAMAM!

O ZAMAN ON DAKİKA İÇİNDE ÖĞRENMEYE BAK! VAKTİMİZ ÇOK AZ...

AKLINDAN NE GEÇİYOR BLEK?

45-41

YALNIZ SENİN Mİ SIRLARIN VAR? ÇEK KILICINI DA BİRAZ ÇALIŞALIM...

TAMAM AMA BU KILIÇ KININDAN ÇIKMIYOR Kİ...

SAPINI BİRAZ OYNATIRSAN ÇIKAR...

Hortens, Blek'in dediğini yapar ancak...

UAAAH!

OFF... AZ DAHA ÇENEM KIRILIYORDU...
HAYDİ, VAKTİMİZ YOK... KALK AYAĞA!

CANLAN BİRAZ... KAZIK GİBİ DURMA!
BAK BLEK... BEN SİHIR-BAZIM, KILIÇCI DEĞİLİM...

YAPACAĞIN ŞEY RASTGELE KILIÇ SALLAMAK... GERİSİNİ BEN HALLEDERİM...
ÖYLEYSE AL SANA... AL!
45-42

ÇOK İYİ...
AMA NİYE DURDUN?
YORULDUM DA ONDAN! BU İŞ BANA GÖRE DEĞİL BLEK!

Yeniden kasabaya dönerler ve...

NE YAPACAĞINI ANLADIN DEĞİL Mİ?
KUŞKUN OLMASIN... ROLÜMÜ EZBER-LEDİM...

İŞTE KAMBUR... GENERALE RAPOR VERMEYE GİDİYOR!
OYUN BAŞLIYOR!

SANA GERİ DÖNECEĞİM DEMİŞTİM, DEĞİL Mİ ALÇAK KAMBUR?

OLAMAZ... ÇELİK BLEK! MAHVOLDUM!

İŞİME KARIŞTIĞIN İÇİN SEN DE ÖLDÜN!
SUS PİS SERSERİ!

HAYRET BİRŞEY... ADAM ACEMİ GİBİ DÖVÜŞÜYOR AMA BLEK GERİLİYOR...
AL SANA... AL, AL!

BİRAZ DAHA UZATIRSAK KAMBUR DURUMU ÇAKACAK! İŞİ KISA KESEYİM...

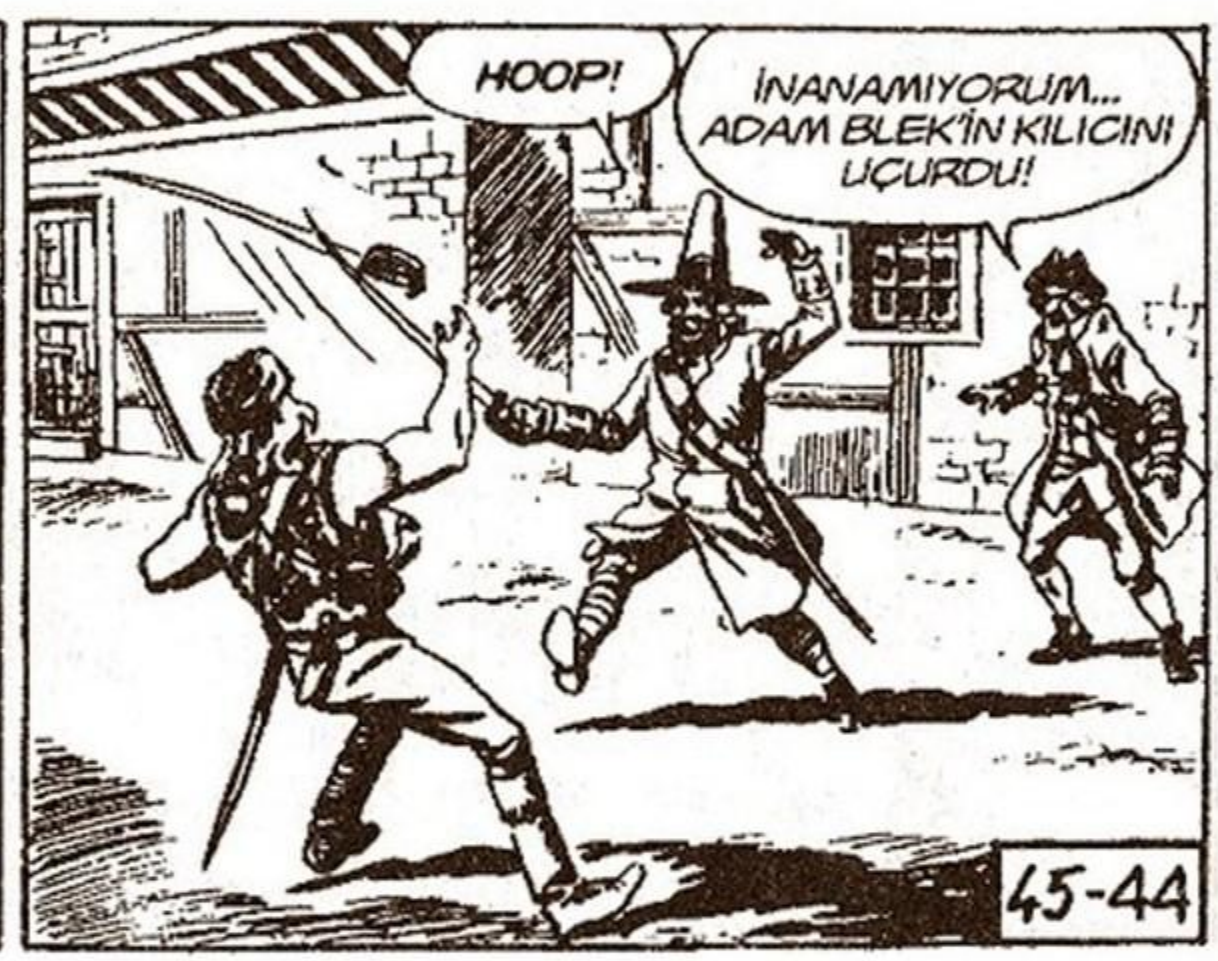
HOOP!
İNANAMIYORUM... ADAM BLEK'İN KILICINI UÇURDU!
45-44

UFF... TAM ZAMANINDA... ŞİMDİ ROLÜME DEVAM EDEYİM...

SIKIYI GÖRÜNCE KAÇARSIN DEĞİL Mİ KORKAK SENİ!
BLEK'İ KAÇIRDI! BU... BU ADAM MÜTHİŞ BİRİ...

BİR BÖLÜK ASKERİN KAÇIRAMADIĞI BLEK'İ BU ADAM TEK BAŞINA KAÇIRDI...

YARALI FALAN DEĞİLSİNİZ YA SOYLU BAYIM?
KİMİ KAÇIRDIĞINI BİLİYOR MUSUN? O ÜLKENİN EN TEHLİKELİ ADAMI, ÇELİK BLEK!

AFEDERSİNİZ AMA BU ÜLKENİN EN TEHLİKELİ ADAMI BENİM! BLEK BENİMLE KARŞILAŞMADIĞI İÇİN ÜN YAPMIŞ...

BEN HEP AÇLARIN SALDIRISINA UĞRAYAN ZENGİNLERİ KORURUM! ÇÜNKÜ AÇLARDAN HİÇ KÂRIM OLMAZ...

SENİ KÖFTEHOR... ŞİMDİ ANLADIM... ÖDÜL UMDUĞUN İÇİN BENDEN YANA ÇIKTIN...
TABİİ Kİ... PARA VERENİN DÜŞMANININ BAŞINI EZERİM!
45-45

HEM ACIMASIZ HEM DE MANGAL YÜREKLİSİN... ACEMİ GİBİ DÖVÜŞMENE KARŞIN İŞİ BİTİRİYORSUN DA...

ÖZEL KORUMAM OLMAK İSTER MİSİN? ANCAK GEREĞİNDE PİS İŞLERE BULAŞMAK DA VAR...

İYİ PARA VERİRSEN İŞ PİŞMİŞ TEMİZMİŞ ALDIRMAM...
PARAYI DÜŞÜNME!
HORTENS'İN KILICI BERBAT AMA ÇENESİ MÜTHİŞ! KAMBURU KANDIRDI...

BENİ İZLE... ADIN NEYDİ SENİN?
HORTENS... BANA GADDAR HORTENS DERLER...
AT BAKALIM...

KAMBUR ONUN GERÇEKTEN MÜTHİŞ BİR DÖVÜŞÇÜ OLDUĞUNA İNANDI...

BİRİNCİ PERDEYİ BAŞARIYLA OYNADIK! SIRA İKİNCİ PERDEDE...

JİLLL SEYMUR ADINDAKİ O KIZA NE OLDUĞUNU ÖĞRENMEDEN KAMBURU CEZALANDIRAMAZDIM...

BAKALIM HORTENS JİLLL SEYMUR'A NE OLDUĞUNU ÖĞRENEBİLECEK Mİ?
45-46

Kambur koruması yaptığı sihirbazla birlikte garnizona varır...
EYVAH! ASLANIN İNİNE GİRİYORUZ! UMARIM ŞANSIM YAVER GİDER...

BEN GENERALLE KONUŞACAĞIM... SEN BURADA BEKLE!
ANLADIM EFENDİM...

ORTALIKTA KİMSE YOK... BAKALIM NE KONUŞACAK-LAR?

ASİLERİN BAŞKANI JİLLL SEYMUR HAKKINDAKİ SON DURUM NEDİR?
O İŞ BİTTİ GENERALİM... KIZ ELİ-MİZDE!
45-47

DEMEK O KIZ YURTSE-VERLERİN BAŞKANIYMIŞ... AMA YAKALANMIŞ!

O ASİ ŞİMDİ NEREDE?
KIZILTAŞ KALESİNDE GENERALİM...

JİLL SEYMUR ŞU ANDA KALENİN EN SAĞLAM HÜCRESİNDE... HEH! HE!

ORADAN KUŞ BİLE KAÇAMAZ GENERALİM... KIZIN İŞİ BİTTİ...
ASİLER BAŞSIZ KALDI HA... ÇOK GÜZEL...

DİĞER ASİLER HENÜZ DURUMU BİLMİYOR... HE! HE!
BÜYÜK BİR ÖDÜLÜ HAKETTİNİZ BAY PETER... YA ÇELİK BLEK?

BLEK DE SON GÜNLERİNİ YAŞIYOR GENERALİM...
ONU NASIL YAKALAYACAKSIN?

BLEK ARTIK BİR TEHLİKE OLMAKTAN ÇIKTI ÇÜNKÜ ONDAN DAHA TEHLİKELİSİNİ BULDUM!
NE DİYORSUN? BLEK'İ ALTEDECEK BİRİNİ Mİ BULDUN?
45-48

NE SALAK HERİFLER! BENİM KİM OLDUĞUMU BİLSELER!

Az sonra Kambur komutanlıktan çıkar...

Kamburun konağının önünde...

YARIN ERKEN GEL HORTENS... BU DA BUGÜNKÜ HİZMETİNİN BEDELİ...

BİR KESE ALTIN HA... ÇOK CÖMERTSİNİZ...

Kamburu bırakan sihirbaz oradan uzaklaşınca koşmaya başlar...

DURUMU HEMEN BLEK'E BİLDİRMELİYİM!

Kasabanın dışında Blek'i bulup herşeyi anlatır...

ŞİMDİ İŞİN RENGİ DEĞİŞTİ... BU KIZILTAŞ KALESİ NEREDE Kİ?

BİLMİYORUM!

KUZEYDE BİR KALE VAR AMA ORASI MI BİLMEM...

NEYSE... NASILSA BİLEN BİRİNİ BULURUZ...

Sihirbazla yola çıkan Blek...

BELKİ ŞU BİLİYORDUR...

FAKAT BU... O! MAĞARADAKİ KADIN!

BURADA NE İŞİNİZ VAR?

OH ÇELİK BLEK... BURASI BİZİM EVİMİZ...

KAMBURUN SANA BİR KÖTÜLÜK YAPMASINDAN KORKMUŞTUM...
O BİRAZ ZOR AMA JİLL SEYMUR'U YAKALADI!

OLAMAZ! BU ÇOK KÖTÜ BİR HABER!
BANA O KIZIN KİM OLDUĞUNU NİYE SÖYLEMEDİN?

KENDİSİ ÖYLE İSTEDİ... SENİN KİM OLDUĞUNU BİLMİYORDU... ZAVALLI KIZ!

ŞU ANDA KIZILTAŞ KALESİNDEYMİŞ... O KALE NEREDE BİLİYOR MUSUN?
BEN BİLİYORUM BLEK!
OH... OĞLUM!
45-50

SELAM KORMORAN!
KONUŞTUKLARINIZI DUYDUM... SENİ ORAYA GÖTÜREBİLİRİM...
FAKAT OĞLUM!

BENCE ORAYA BOŞUNA GİDİYORSUN BLEK... KIZILTAŞ KALESİ ASKER DOLU!

ARTIK BENİM DE KENDİMİ GÖSTERMEMİN SIRASI GELDİ ANNE...
SİHİRBAZ... SEN KASABAYA DÖN VE GÖREVİNE DEVAM ET...
TAMAM... ŞANSIN BOL OLSUN!

Sihirbaz kasabaya geri dönerken...

BU KALE NASIL BİR YER?
SARP BİR TEPENİN ÜSTÜNDE!

DUVARLARI ÇOK YÜKSEK, SURLARIN ÜSTÜ GECE GÜNDÜZ NÖBETÇİ DOLU!
ÖYLEYSE BANA ŞÖYLE UZUN VE SAĞLAM BİR İP GEREK!
45-51

YAKINDA DÖNERİM ANNE... HOŞÇAKAL!
DİKKATLİ OL OĞLUM... SANA BİRŞEY OLURSA ÖLÜRÜM...

Yola koyulurlar...
KALE UZAK MI?
EH, SAYILMAZ!

O KIZI O ALÇAKLARIN ELİNE BIRAKAMAM!

BAKALIM TAŞLARDA GİRİNTİ ÇIKINTI VAR MI?
NİYE SORDUN KI? İPLE TIRMANMA-YACAK MISIN?

DUVARLAR DEDİĞİN GİBİ YÜKSEKSE BU İP YETMEYE-BİLİR KORMORAN!

Geceleyin...
İŞTE KIZILTAŞ KALESİ!
TAM ANLATTI-ĞIN GİBİY-MİŞ!

Kale mazgalları çevreyi kolaçan eden nöbetçilerle doludur...
45-52

NE AKSİLİK... DOLUNAYDAN ORTALIK GÜNDÜZ GİBİ... ARKAYA UZANALIM...

KALENİN GÖLGESİ BURADA BİZİ ÖRTÜYOR AMA EN YÜKSEK DUVAR DA BU TARAFTA!

SAĞOL KORMORAN... SENİN İŞİN BİTTİ... ARTIK GERİ DÖNEBİLİRSİN!
FAKAT... SENİ TEK BAŞINA BIRAKAMAM BLEK!

OLMAZ! ANNENİ BEKLETME... TARTIŞACAK ZAMAN DEĞİL... HEMEN GİT HAYDİ!
PEKİ BLEK...

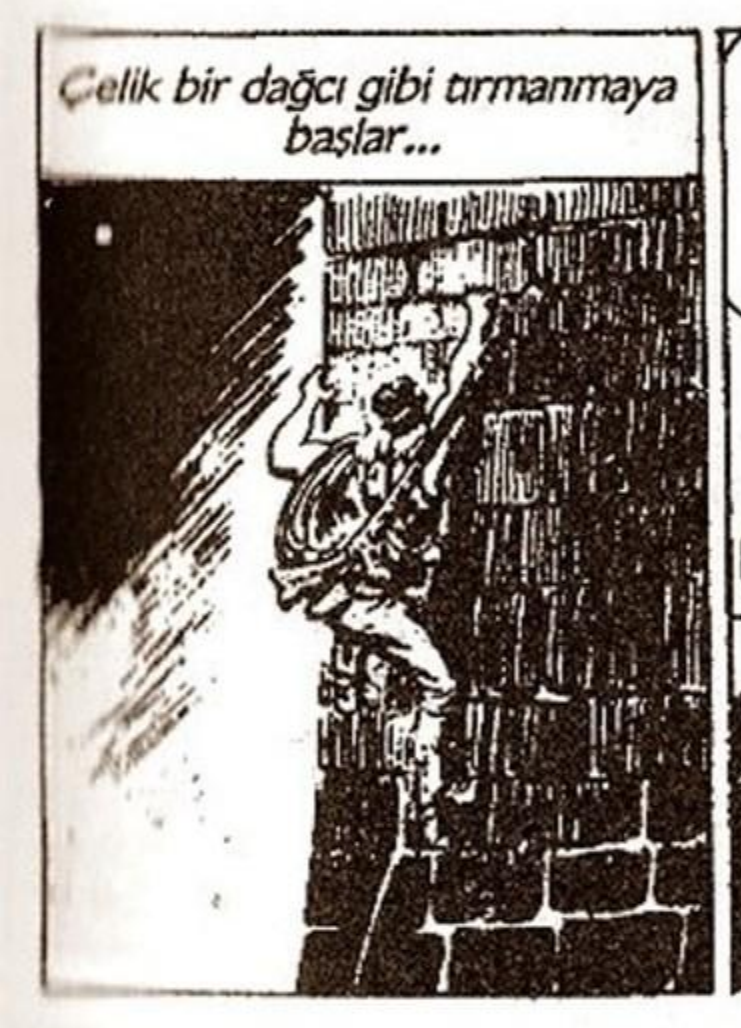
Çelik bir dağcı gibi tırmanmaya başlar...

BLEK GERÇEKTEN İNANILMAZ BİR ADAM! NASIL DA ÇIKIYOR...

GİTMEMİ İSTEDİ AMA ONU TERKETMEYE İÇİM ELVERMİYOR...
45-53

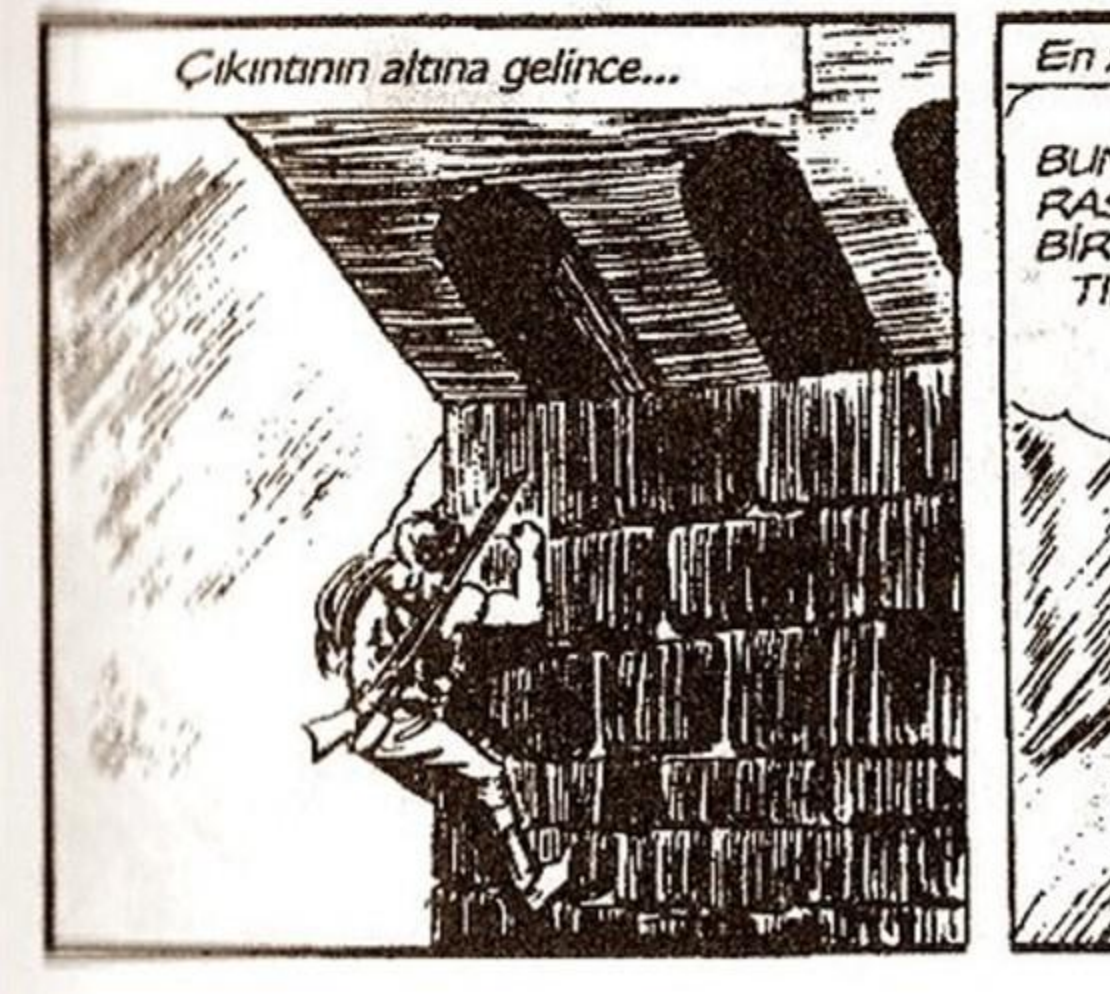
Çıkıntının altına gelince...

En zor an...
BUNDAN SONRASINI ANCAK BİR ÖRÜMCEK TIRMANIR...

ACABA ŞİMDİ NE YAPACAK?

ÖNCE ŞU BIÇAĞI İKİ TAŞIN ARASINA SOKALIM...

BIÇAK KIRILIRSA HAPI YUTARIM!

Biçimsiz durumuna karşın Blek kement yaptığı ipi...

Tek eliyle yukarı salar...
45·54

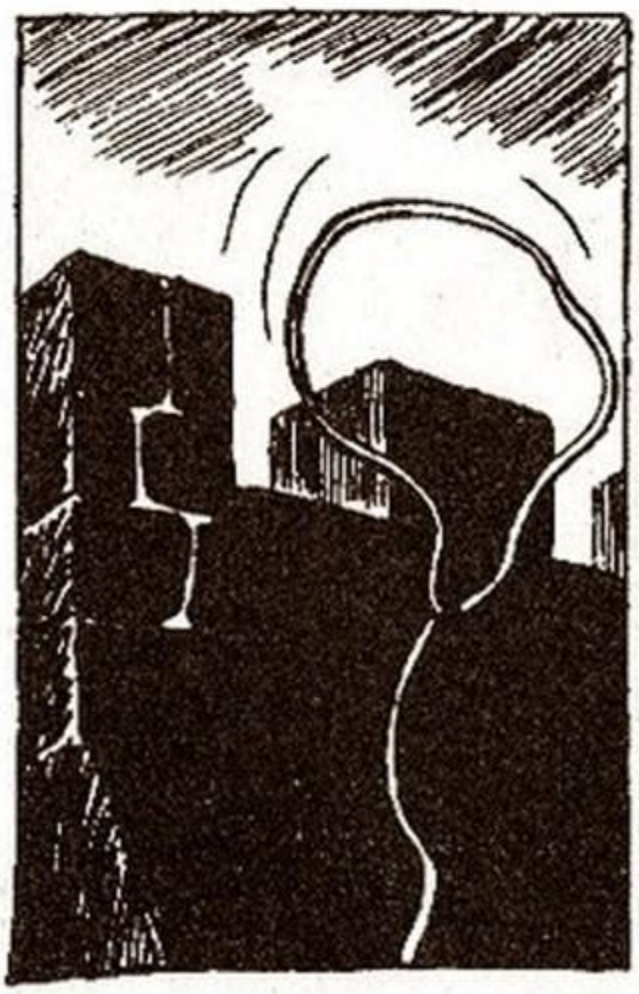

TÜH... TUTTURA-MADIM!

YAZIK, OLMADI... BEN OLSAYDIM ŞİMDİYE DEK ON KEZ AŞAĞIYI BOYLAMIŞTIM...

Fakat ikinci atışta...

YAŞASIN! BU SEFER BAŞARDI... BİR TEK O BAŞARABİLİRDİ ZATEN!

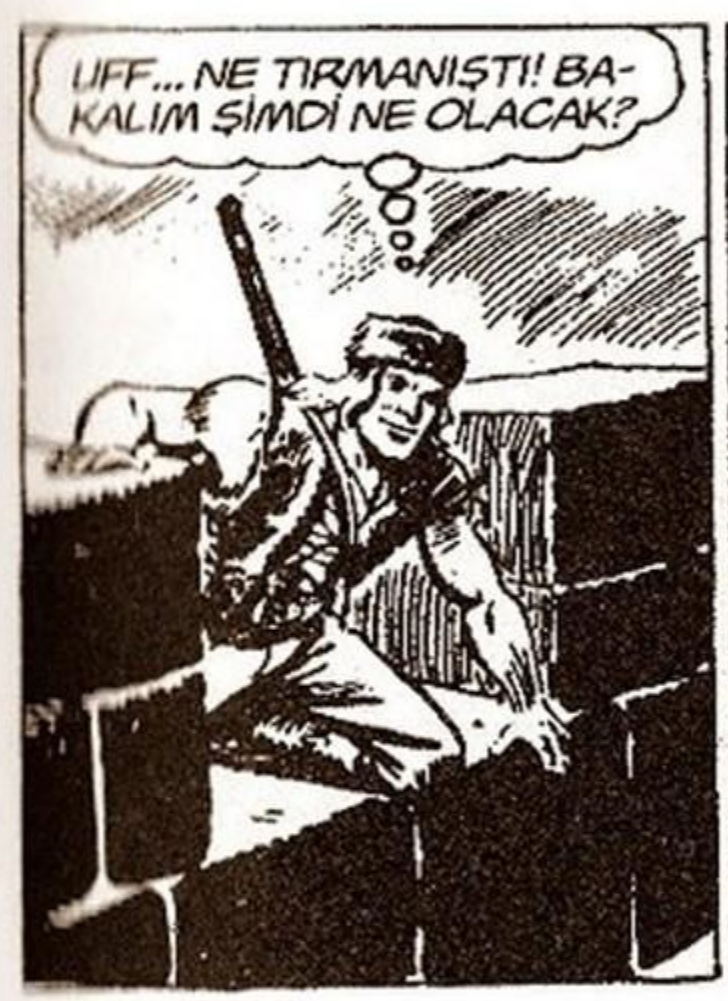
UFF... NE TIRMANIŞTI! BAKALIM ŞİMDİ NE OLACAK?

KAÇIŞ İÇİN ÖNCE ŞU KEMENTİ TOPLAYAYIM...

HAY AKSİ... GELEN AYAK SESLERİ VAR!
45-55

BU TARAFTA HERŞEY YOLUNDA!
TABİ YOLUNDA OLACAK... BU DUVARDAN YUKARI KİM ÇIKABİLİR Kİ?

NÖBETTEYKEN BEN NİYE HEP ACIKIYORUM?
BEN DE!

ASLINDA NÖBETÇİLERE NÖBETTE YEMEK VERİLMELİ!

ŞÖYLE BOL ETLİ BİR PİLAV OLSAYDI ŞİMDİ...

TAM DA YEMEK MUHABBETİ YAPACAK YERİ BULDULAR...

Ooo..

MUTFAĞA GİTSEK BU SAATTE YEMEK VERMEZLER, DEĞİL Mİ?

VERİRLER Mİ HİÇ!

OFF! NEYSE... SONUNDA GİDEBİLDİLER...

45-56

O İKİSİNİ HAKLAMAM İŞTEN BİLE DEĞİLDİ AMA BÖYLESİ DAHA İYİ OLDU...

UFAK BİR GÜRÜLTÜ ÇIKSAYDI BAŞIMA BAŞKALARI ÜŞÜŞÜRDÜ...

ZİNDANLAR ALT KATLARDA OLMALI...

KORMORAN HAKLIYMIŞ... KALE ASKER DOLU...

Aynı anda...
BLEK KALEYE GİRMEYİ BAŞARDI AMA ACABA JİLL SEYMUR'UN HÜCRESİNİ BULABİLECEK Mİ?

BEN OLSAM O ASİYE ŞU KÜFLÜ EKMEĞİ BİLE VERMEZDİM!

KENDİ KENDİNE KONUŞAN BİRİ KADAR YARARLI KİMSE VAR MIDIR ACABA...
45-57

DÜŞMANI BESLEMEK ADETİNİ DE KİM ÇIKARMIŞ?

OH... AMA...
O NE?!
AH DOSTUM... BENİ TANIMADIN DEĞİL Mİ?!!

TABİ TANIMAZSIN ÇÜNKÜ BEN DE SENİ TANIMIYORUM!

YİNE MİSİZ? KİMSİNİZ?
ADIM BLEK! YAKALANDIĞINIZI DUYDUM VE YEMEKLERİ DE SEVMEDİĞİNİZİ ÖĞRENDİM BAYAN SEYMUR...

KALEYE NASIL GİRDİNİZ? ADIMI NEREDEN BİLİYORSUNUZ?
BUNLARI SONRA KONUŞURUZ... ŞİMDİ KAÇALIM!

O sırada...
HEY BAK! BURADA BİRİ VAR!
HEM DE SİLAHLI!
45-58

KALEDEN SES SEDA GELMİYOR... BLEK NE YAPTI ACABA?

OLAMAZ!

SİLAH TAŞIDIĞINA GÖRE BU BİR ASİ!

AL BAKALIM PİS ASİ!

O anda...

45-59

YOLUMUZ KESİK BLEK!

AÇIK OLSAYDI ŞAŞARDIM ZATEN!

BEN BİR HAMLEDE ÜÇÜNÜ DE SAF DIŞI ETMEYE ÇALIŞACAĞIM! SİZ BURDA KALIN!

OLMAZ! BEN DE VARIM!

ASIL SEN AĞZINDAN ÇIKANI BİLMİYORSUN AHMAK!

AHMAK MI?!!

HEY! NÖBET SIRASINDA KAVGA YASAKTIR!

BANA AHMAK DERSİN HA! AL!

AAH!

45-60

SEN KAVGA EDENLERİ NİYE AYIRMIYORSUN?

KAVGA ETME...

HEEY!

BU ADAM DA KİM? HEY BIRAK ENSEMİ!

OH!

SİZ NÖBETTE KAVGA ETMEYE UTANMIYOR MUSUNUZ?

SANA NE BİZİM KAVGAMIZDAN OAAH!

AFERİN JİLL! SANIRIM FAZLA GÜRÜLTÜ ETMEDİK...

ŞİMDİ SON HIZLA AŞAĞI İNMEYE BAKALIM!

YÜKSEKLİK KORKUNUZ VARSA GÖZLERİNİZİ YUMUN!

YANINIZDAYKEN KORKMAM!

Az sonra...

KURTULDUĞUMA İNANAMIYORUM BLEK... ON DAKİKA ÖNCE TUTSAKTIM ŞİMDİ ÖZGÜRÜM!

DAHA KURTULMADIK! HEMEN BURADAN UZAKLAŞALIM!

AKILALMAZ BİRİSİN BLEK... BENİ O KORKUNÇ ZİNDANDAN KURTARDIN!

AZ SONRA KAÇIŞIN ANLAŞILACAK... ADIMLARIMIZI HIZLANDIRALIM JİLL!

Blek ve Jill koşarken...

Kalede...

AŞAĞIDA İŞİN NEYDİ? SEN BİR AŞİSİN DEĞİL Mİ?

YANITIM YOK!

KOMUTANIM... KOMUTANIM!

TUTSAK KIZ KAÇMIŞ... GARDİYAN VE ÜÇ ASKERİMİZİ BAYGIN BULDUK... SURLARDAN DA BİR İP SARKIYOR!

NEE?! KOŞUN, ARAYIN! ÇABUK KALE DIŞINA DEVRİYE ÇIKARIN!

EMREDERSİNİZ!

İŞTE BU HARİKA! BLEK JİLL'İ KURTARDI!

KAMBUR BUNU DUYUNCA TÜM ÖFKESİNİ BİZDEN ÇIKARACAK!

45-62

BİRİ YARDIM ETMEDEN KIZIN KAÇABİLMESİ İMKANSIZ!

KOMUTANIM... BU ADAM KIZIN KAÇTIĞINI DUYUNCA GÜLÜMSEDİ... BU KONUDA BİRŞEYLER BİLİYOR OLMALI!

KONUŞ PİS AŞİ... KIZI KİM KAÇIRDI?

KONUŞMAYACAĞIM!

DEMEK ÖYLE HA! ÇABUK GÖTÜRÜN ŞUNU VE BÜLBÜL GİBİ ÖTTÜRÜN!

Bir saat sonra...
TÜM ÇEVREYİ ARADIK KOMUTANIM! NE YAZIK Ki...
SUS... SUS! BECERİKSİZLER!

FAKAT KOMUTANIM... KIZI KAÇIRAN KİMSE ARDINDA TEK İZ BİLE BIRAKMAMIŞ...

Kormoran'ın yakalanacağını aklına bile getirmeyen Blek, Jill'le kulübeye döner...
KURTULDUĞUNA ÇOK SEVİNDİM JİLL AMA OĞLUM DÖNMEDİ...
MERAK ETMEYİN... OĞLUNUZ KALEYE GİRMEDİ ...
BEN KALEYE GİRMEDEN ÖNCE KORMORAN'I GERİ GÖNDERDİM... HERHALDE YOLDA DİNLENİYORDUR... BİRAZDAN GELİR...
45-63

ŞİMDİ TÜM YURTSEVERLERİ TOPLAYIP İNGİLİZLER'İ BROKTON'DAN ATALIM...
TAMAM BLEK... KOMUTA SENDE...

BİZİM O GİZLİ MAĞARADA TOPLANIRIZ! OLDU MU?
ÇOK İYİ... HEMEN GİDELİM!

Blek ve Jill mağaraya doğru yola çıkarlar...

Bu sırada Kambur'un yanında...

BU DENLİ SALAK OLDUĞUNU BİLMEZDİM YÜZBAŞI... DEMEK KIZI KAÇIRAN BLEK HA!

KORMORAN ADLI ASİYİ KONUŞTURDUK... ÖYLE DEDİ...

BU BLEK GELDİ GELELİ TÜM İŞLER ALTÜST OLDU! ALÇAK HERİF!

O ASİ KORMORAN BAŞKA NE ANLATTI?

BAŞKA ŞEY ANLATAMADI... ÇÜNKÜ İŞKENCEYE DAYANAMAYIP ÖLDÜ...

O ÇOCUĞUN YAŞLI BİR ANASI VAR... DUR.. AKLIMA BİRŞEY GELDİ...

Fakat odada konuşulanları dinleyen biri vardır...

KAMBURUN O ŞEYTAN KAFASINDAN NELER GEÇİYOR?

NE DÜŞÜNDÜNÜZ BAY PETER?

HEH HE... TÜM ASİLERİN CANINA OKUYACAĞIM!

KUKLALI TUZAK

O sırada...

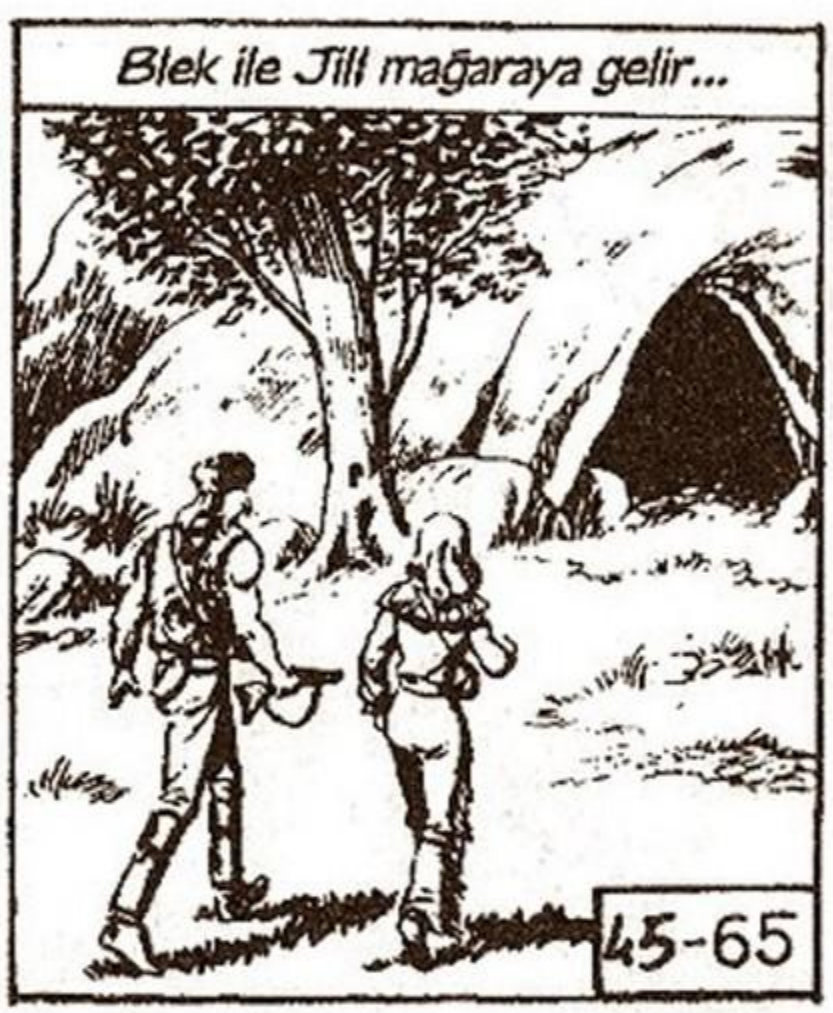

BU BOYNUZ SESİNİ DUYAN HEMEN KENDİ BOYNUZUYLA DAHA UZAĞA SESLENECEK... BİRKAÇ SAAT İÇİNDE HERKES BURADA OLUR...

Yakın tepelerde...
TOPLANMA BORUSU!
TUU... TUU...

TUUU TUUU

Boynuz sesleri vadiden vadiye...
45-66

Ormandan ormana yankılanarak yayılır...
TOPLANTI VAR!
HEMEN GİDELİM!

Yörenin tüm yurtseverleri çağrıya koşar...
JİLL SEYMUR ÇAĞIRIYOR!

Gelmeyen yoktur...
HEY! BENİ DE BEKLEYİN!

Kalede...

OĞLUNA BİRŞEY OLMASINI İSTEMEZSİN DEĞİL Mİ?!

OĞLUM MU? NEREDE O?

OĞLUNUN BİR ASİ OLDUĞU ANLAŞILDI... ONU SAĞ GÖRMEK İSTİYORSAN ŞİMDİ BENİ DİNLE...

OĞLUM ELİNİZDE Mİ?

NE OLUR SERBEST BIRAKIN ONU, YALVARIRIM...

45-67

YANIT VER... JİLL SEYMUR NEREDE SAKLANIYOR? TOPLANDIKLARI YER NERESİ?

BİLMİYORUM... N'OLUR OĞLUMU BANA BAĞIŞLA!

EĞER KONUŞMAZSAN ONU BİR DAHA GÖREMEZSİN!

OĞLUMU YENİDEN GÖREMEZSEM BEN ÖLÜRÜM!

Sihirbaz tüm konuşmaları dinler...

ZAVALLI KADIN... BÖYLE GİDERSE BİLDİĞİ HERŞEYİ ANLATACAK...

Gerçekten de...

KONUŞACAĞIM... JİLL İLE BLEK KIRIKAĞAÇ YOLUNDAKİ MAĞARAYA GİTTİ!

ORASI AŞİLERİN GİZLİ SIĞINAĞI...

ARTIK HEPSİ ELİMDE SAYILIR HEH HE...

HEMEN ASKERLERLE TEPELERİNE BİNERİM!

YİTİRECEK SANİYE BİLE YOK! HEMEN BLEK'E KOŞAYIM!

HEY! NEREYE BÖYLE?!

BAY PETER'İN ACİL EMRİYLE GÖREVE GİDİYORUM!

NE GÖREVİ?

KAMBURUN ADAMI BU BİLMİYORMUSUN?

GİT ÖYLEYSE!

45-68

ŞU APTAL İNGİLİZLER BENİM ASIL BLEK'İN ADAMI OLDUĞUMU BİLSE!

O anda

TÜM BİRLİKLER HEMEN HAREKATA HAZIR OLSUN!

EMREDERSİNİZ...

BEN KONUŞTUM... SİZ DE SÖZÜNÜZÜ TUTUN... OĞLUMU VERİN!
OĞLUNU VEREBİLMEM İÇİN...

ÖNCE OĞLUNU TOPRAĞIN ALTINDAN ÇIKARMALI... HEH HE...

OĞLUM ÖLDÜ MÜ? OLAMAZ!
ASİ OĞLUN GÖMÜLDÜ BİLE... ŞİMDİ DEFOL!

BİRLİKLER HAZIR EFENDİM!
ÖLDÜ HA.. İHİ!
BU CADALOZU DA DIŞARI ATIN!

Böylece...
45-69

SOLA ÇARK... İLERİİİ!
BİZİMKİLERE BOŞ YERE İHANET ETTİM!

AMA OĞLUMUN ÖCÜNÜ KESİNKES ALACAĞIM!

Bu sırada...

AHH... GEÇ KALMADAN MAĞARAYA YETİŞEBİLSEM!

Aynı anda Kambur ve askerleri de Kırıkağaç yolundaki mağaraya doğru ilerler...

45-70

En geriden gelen biri daha vardır... Bu Kormoran'ın yaşlı annesidir...

Akşama doğru...

SİHİRBAZ!

UFF... BURAYI BULANA DEK AKLA KARAYI SEÇTİM!

Sihirbaz bir çırpıda durumu anlatır...

ÇOK KALABALIK GELİYORLAR!

BİZİMKİLER DE GELİYOR... YOLDALAR!

AMA BİZ SAYICA ONLARDAN AZIZ BLEK!

SAVAŞI HER ZAMAN SAYICA ÇOK OLAN KAZANMAZ JİLL!

İŞTE İLK GELENLER!

HMM... KARANLIK DA BASTIRIYOR... GÜZEL... ÇOK GÜZEL!

SELAM JİLL SEYMUR!

VAKTİMİZ ÇOK DAR ARKADAŞLAR... SON HIZLA BU İNİN ÖNÜNE BİR HENDEK KAZMALIYIZ!

ÜNLÜ BLEK'LE YAN YANA GELECEĞİMİ DÜŞÜMDE GÖRSEM İNANMAZDIM...

BU ÇUKUR NE İŞE YARAYACAK BLEK?

BİR ÇUKUR NE İŞE YARARSA BU DA O İŞE YARAYACAK!

ŞİMDİ ŞAPKA VE CEKETLERİNİZİ ÇIKARIN!

45-71

Kambur askerlerle mağaraya ulaştığında gece ilerlemiştir...

BAKIN... İNİN ÖNÜNDE ATEŞ YAKMIŞ OTURUYORLAR!

OTURDUKLARI YERDEN KALKAMAYACAKLAR!

BLEK VE JİLL DE ARALARINDA OLMALI... AZ SONRA NEYE UĞRADIKLARINI ŞAŞIRACAKLAR!

İnin içinde...
GELDİLER!
BİRAZDAN ÇOK ŞAŞIRACAKLAR... HAH! HA!

ATEŞ SERBEST!

ONLARI KALBURA ÇEVİRDİK AMA TEKİ BİLE DEVRİLMEDİ... BU NASIL İŞ?
ŞİMDİ GÖRÜRLER!

Hızla koşan öndeki subay birden...
NE OLU? AAAH!
45·72

DİKKAT ÖNÜMÜZDE TUZAK VAR İMDAAAT!
ÇUKURA DİKKAT AAAH!
KUKLALARA ATEŞ ETMİŞİZ! BUNLAR İNSAN DEĞİL!

İNSAN ARIYORSANIZ BURADA!
SİZ ÖLÜMÜ ARADINIZ!

Tam o anda ormanda gizlenen yurtseverler de saldırıya geçer...
ESİR ALMAK YOK! HİÇ BİRİNE ACIMAYIN!

Çukura düşmekten kurtulmuş olan İngilizler bozgun halinde kaçmaya başlar...
HİÇBİRİ KAÇMASIN!
AHHH!
MAHVOLDUK!
45-73

BİN KEZ LANET OLSUN... BLEK SALDIRACAĞIMIZI ÖĞRENMİŞ OLMALI!

Fakat Blek'in gözü Kambur'un üstündedir...
AH!
YOO! BU KEZ KAÇAMAZSIN!
ÇEKİLİN AYAK ALTINDAN... YIKILIN!

CEZANI ÇEKECEKSİN ARKADAN VURAN SOYSUZ!

BLEK PEŞİMDE... MAHVOLDUM!

Birden...

BURAYA KADAR KAMBUR! KIPIRDAMA!

SEN!

AAAH!

ÇEKİL YOLUMDAN CADALOZ!

Fakat Kormoran'ın annesi son bir gayretle tetiğe asılır...

OUAAH!

İKİSİ DE ÖLDÜ... ARTIK KİMSEYİ ARKADAN VURAMAYACAKSIN KAMBUR!

Azsonra

SAYENDE BU YÖREDEKİ İNGİLİZ EGEMENLİĞİ SONA ERDİ BLEK!

HEPİNİZ CANLA BAŞLA DÖVÜŞTÜNÜZ JİLL!

BEN YUVAMA DÖNÜYORUM... SEN NE YAPACAKSIN?

PROFESÖR OKLİTUS SİZİN KAMPTA DEMİŞTİN DEĞİL Mİ...

ONUNLA BİR SİHİRBAZLIK YARIŞI YAPMAK NİYETİNDEYİM!

O ZAMAN NE DURUYORSUN... GİDELİM!

HOŞÇAKAL BLEK!

YAŞASIN BLEK!

HOŞÇAKALIN!

45-75

Sonunda kampa varırlar...

HEY KOŞUN, BLEK GELDİ!

HOŞ GELDİN BLEK!

AMA BLEK'İN YANINDAKİ ADAM!

BLEK, SENİ GÖRDÜĞÜME NASIL SEVİNDİM BİLSEN!
BENİM KADAR SEVİNMEMİŞSİNDİR... ASLAN RODİ!
AZİZ DOSTUM OKLİTUS!
DOĞRU GÖRMÜŞÜM... HORTENS! SEN!

ŞİMDİ BAŞLIYORUM... ŞAPKANI VERMENDE BİR SAKINCA YOK DEĞİL Mİ DOSTUM?
TABİ Kİ YOK... BUYRUN!
HEY! NE OLUYOR?
ŞİMDİ EFENDİLER... YAPACAĞIM ŞEY SAKIN SİZİ KORKUTMASIN...
FAKAT ŞAPKAMI DOĞRUYOR!
DUYMADIN MI PROFESÖR? KORKACAK BİRŞEY YOKMUŞ!
45-77
GÖRDÜĞÜNÜZ GİBİ ŞAPKA PARÇA PARÇA OLDU!
FAKAT BAKIN ŞİMDİ NE OLACAK? CUBADA... RUBADA... LUBADA...
VE HOOP... İŞTE ŞAPKA!
İNANILMAZ BİR ŞEY... ŞAPKA YİNE ESKİSİ GİBİ OLDU!
KUTLARIM HORTENS!
HMM!

ŞİMDİ SEN ŞAPKANI VER BAKALIM AMA SONUCU GÖRÜNCE SAKIN KÖPÜRME!
TABİ Kİ KIZMAM... YETENEKSİZLİĞİNE GÜLECEĞİM SADECE!
HAYDİ PROFESÖR!

ŞİMDİ YAPACAĞIM KORKUNÇ NUMARA HORTENS ADLI KİŞİYİ ÖFKEDEN KUDURTACAK!

- PROFESÖR DE AYNINI YAPIYOR... ŞAPKAYI KESİYOR...
HAH! HA! BENİ TAKLİT EDİYOR!
YANILDIN... BUNUN SENİN NUMARANLA HİÇ İLGİSİ YOK!

KES BİR ... KES İKİ ... KES ÜÇ ...
TUUU!
45·78

AMA BECEREMEDİN Kİ!
ŞAPKA HÂLÂ PARAMPARÇA!
YETENEKSİZ!
İŞTE BAKIN!

TABİİ Kİ BAŞARDIM... ÇÜNKÜ BENİM AMACIM HORTENS'İN ŞAPKASINI PARÇALAMAKTI... VE BUNU DA YAPTIM!

ŞAPKAMI PAÇAVRAYA ÇEVİRİP BENİMLE ALAY ETTİN HA!
VE DEDİĞİM GİBİ RAKİBİMİ ÖFKEDEN KUDURTTUM!
ŞAPKAYA ACIDIM DOĞRUSU, HAH! HAH! HA!

ANDIM OLSUN Kİ SENDEN BUNUN ACISINI ÇIKARACAĞIM!

YOO... KIZMAYACAĞINA BÖZ VERDİN... UNUTTUN MU?!
KIZMAYIP DA NE YAPAYIM? GÜLEMEM Kİ...
HAH! HA!

BENİM KARNIM ACIKTI... GİDİP BİRŞEYLER YİYELİM!
45-79

DEMEK PROFESÖRE VEDA ETMEDEN GİDİYORSUN...
YAPTIĞI DENSİZLİĞİ HİÇ UNUTMAYACAĞIM!

YANİ BİR ŞAPKA İÇİN DE DOSTLUK BOZULUR MU?!

ASLINDA O DA YAPTIĞINA ÜZÜLDÜ...
HOŞÇAKAL BLEK!

Bu sırada...
ONU UĞURLAMAYACAK MISIN?
HAYIR!

BENİMLE KONUŞMUYORSA BEN NİYE ONUNLA KONUŞAYIM?!

BENCE GİT GÖNLÜNÜ AL!
BU KONU KAPANMIŞTIR...

Az sonra...

ÖHÖÖ!
AA... ÖHÖ!

BU SICAK HAVADA İNSANIN BAŞINA GÜNEŞ GEÇEBİLİR...
HMM...
45-80

ŞAPKAMSA BİR SİHİRBAZ DOSTUMU GÜNEŞTEN KORUYABİLİR...
YANİ ŞAPKANI BANA MI...

TABİİ YA... ŞAPKAM SENİN... AYRICA O ŞAPKAYI YIRTTIĞIM DA ÇOK İYİ OLDU ÇÜNKÜ SANA HİÇ YAKIŞMIYORDU...
SANA VEDA EDEMEMENİN BURUKLUĞUNDAN KURTARDIN BENİ...

BÖYLE OLMASI GEREKTİ...
TABİ Kİ...
ŞAPKAN DOSTLUĞUMUZUN SONSUZ BİR ANISI OLACAK OKLİTUS...
ÇOK SEVİNÇLİ-YİM...

BAK NE GÜZEL YAKIŞTI...
HOŞÇA-KAL!

Ertesi gün...
ŞAPKAMA ÇOK ALIŞMIŞTIM... AYNISINI NEREDEN BULACAĞIM?
UZAKTA DEĞİL!

EN YAKIN KENT BİLE BURAYA ÇOK UZAK...

BUGÜN SİHİR YAPMA SIRASI BENDE... ŞAPKA-NI İSTİYORSAN BENİ İZLE...
NASIL BULA-CAĞINI MERAK ETTİM... GELİ-YORUM!
45-81

BLEK'İ DE ÇAĞIRSAY-DIK...
YOK Kİ... ÇEVREYE BAKMAYA GİTTİ...

YAKINLARA SAVAŞÇI BİR KIZILDERİLİ OY-MAĞI GELMİŞ DE...

Bir saat kadar sonra...
YÜRÜTÜP DU-RUYORSUN... NERDE ŞU Sİ-HİRLİ ŞAPKA-LAR?
İŞTE ŞU KAYIKTA!

BURAYA DÜN GELDİ... İÇERİDE NE ARASAN VAR!
DEMEK ŞAPKA YARATACAĞIM DEDİĞİN BUYDU!

Tekneye çıkarlar...
İSTEDİĞİNİZ ŞAPKA OLSUN... AŞAĞIDA HER TÜRLÜSÜ VAR!

İŞTE BAKIN... ÇEŞİT ÇEŞİT...
BURASI IVIR ZIVIR ÇARŞISI GİBİ...

Güvertede...
GELENLERİ TANIDIN MI? ÇELİK BLEK'İN ARKADAŞLARI!
DEME! İNGİLİZLER ONLARI BİLDİRENE BİLE ÖDÜL VERİYOR!
45-82

YALNIZ BİR TEHLİKE VAR... BURASI AVCILARIN TOPRAKLARI!

AMA ÇEVREDE DE KİMSE YOK! BURADAN YELKENLERSEK O İKİSİNİ MALON KALESİNE GÖTÜRÜRÜZ!
OLDU BU İŞ!

Yelkenlerini açan tekne sessizce kıyıdan ayrılır...

HEY! GALİBA TEKNE GİDİYOR!
SAHİDEN DE! BU NE DEMEK?!

HEY... BİZİ ZORLA GEZİNTİYE Mİ ÇIKARIYORSUNUZ?
İYİ BİLDİN AHBAP!
NİYE SİLAH ÇEKTİNİZ? DELİ MİSİNİZ SİZ?

DELİ DEĞİL, İŞADAMIYIZ... SİZİ İNGİLİZLERE SATIP PARA KAZANACAĞIZ!

ŞİMDİ BEN SANA...
SAKİN OL RODİ! VAKA-ŞEBA KAYEHO SUPAYİ HESKAVA HİYAHİ!
HEY NE DİYOR BU?
NE BİLEYİM?!
45-83

PROFESÖR KARAAYAK DİLİNDE ISLIK ÇALINCA HEMEN IRMAĞA ATLAMAMI SÖYLEDİ... NEYSE Kİ ANLAMADILAR!

BUNLARI SIMSIKI BAĞLAYIN! OTUZ MİL İLERİDEKİ MALON KALESİNE TESLİM EDERİZ!
İPİ VER!
İŞTE İP!
FUIII...

PROFESÖR İŞARETİ VERDİ!
DİKKAT KAÇIYORLAR!

HAY AKSİ!

Bacağından yakalanan Rodi kafasını tekneye çarpar...

BU BAYILDI VATSON!
ÖBÜRÜ DE KAÇAMAYACAK!
AAH!
45-84

CESEDİ AKINTIYA KAPILDI GİDİYOR!
AKINTI RÜZGARIN TERS YÖNÜNDE... ONU UNUTMAMIZ GEREKECEK... YAZIK... ÇOCUKTAN ALACAĞIMIZ ÖDÜLLE YETİNECEĞİZ!

Yelkenli uzaklaşırken akıntı Profesör'ü kıyıya doğru sürükler...

Bu sırada Blek ormanı araştırır...

Blek pumaya yaklaştığı an, yatan yerli başını kaldırır ve bıçağına uzanır...

Savaşçı yerli ise bıçağını kavrayıp beklemeye koyulur...

Fakat birdenbire...

İNDİR ŞU BIÇAĞI! ZATEN BİR SIKIMLIK CANIN KALMIŞ!
AH!

BENİ YENDİN... ÖLDÜR BENİ!
SAÇMALAMA!

BENİ NİYE ÖLDÜRMÜYORSUN? BİR SAVAŞÇI DÜŞMANINI ASLA BAĞIŞLAMAZ SOLUK YÜZ!
YARALI BİRİNİ ÖLDÜRMEK DE SAVAŞÇIYA YAKIŞMAZ KIZIL YÜZ!
45-86

VOAH... GÜCÜM KALMADI...
BAYILDI!

Aynı anda...
AYAYAHİYA!
SOLUK YÜZE ÖLÜM!
İŞE BAK!

KAFA DERİMİ İSTİYORSANIZ BUNU HAK ETMENİZ GEREK!

HEHEYAA!
AHH!

SAVAŞ ÜNLEMLERİNİZ GÜÇLÜ AMA SİZDE İŞ YOK!

BİR TEK SEN KALDIYSAN KENDİNİ YORMA!
45-87

YAOOOOOOO!
DEMİNDEN BERİ NERELERDEYDİNİZ?!

BİRAZ DAHA AZ OLSAYDINIZ BELKİ DÜŞÜNÜRDÜM AMA KUSURA BAKMAYIN!

BİRAZDAN TİLKİYE YETİŞEMEYEN KÖPEKLER OLDUKLARINI ANLAYACAKLARDIR!
HAKİYAKE VAHEY!!!!!

ANLAŞILDI... BUNLAR KUZEYDEN GELEN TALANCI OYMAK! BAKALIM NASIL DURDURACAĞIZ?

ÇEVREYİ HARABEYE ÇEVİRECEKLERDİR!

ELLERİNE DÜŞERSEM İŞİM İŞ! IRMAĞA VARDIĞIMA GÖRE...

ŞUNLARA UFAK BİR OYUN OYNAYABİLİRİM!
45-88

UGH... SOLUK YÜZ KAYBOLDU!
İZLERİ BELLİ... SUYA GİRMİŞ!
FAKAT SUDAN ÇIKMAMIŞ!

BURALARDA BİR YERDE SAKLANMIŞTIR!

Yerliler kıyıyı taramaya başlar...
SOLUK YÜZ YOK! UGH!
KAYBOLDU SANKİ!

SOLUK YÜZ BÜYÜCÜ DEĞİLSE SU ONU YUTTU DEMEKTİR! UGH! GİDİP BAŞKA SOLUK YÜZLER BULALIM!

Bu sırada Blek kestiği kamışla suyun altında soluk almaktadır...

Neden sonra sudan kafasını çıkardığında yerlilerin uzaklaştığını görür...
ŞİMDİ BEN ONLARI İZLEYECEĞİM...
45-89

Tam sudan çıkmak üzereyken...
O DA NE? SUDA BİRİSİ VAR!

AMAN TANRIM... BU BİZİM PROFESÖR! BURADA NE İŞİ VAR?!

Blek arkadaşını hemen kıyıya çeker...
ARALANMIŞ AMA NEYSE YAŞIYOR!

AIIIIIH...
PROFESÖR BENİM, BLEK... SENİ KİM YARALADI?

BLEK... KOŞ! RODİ'Yİ KAÇIRDILAR!
NASIL? KİM KAÇIRDI?

IVIR ZIVIR SATAN BİR YELKENLİYLE KAÇIRDILAR... İNGİLİZLERE SATMAK İÇİN... OHHH...

RODİ KAÇAMADI... BENİ SUDA VURDULAR... AHHH...

ALÇAKLAR!
MALON KALESİNE GİDİYORLAR... ORAYA VARMADAN ONLARA YETİŞ BLEK!

BENİ BURDA BIRAK VE GİT RODİ'Yİ KURTAR! AHHHH...
4590

SENİ BURADA BIRAKAMAM! ÇEVREYE DEHŞET SAÇAN YERLİLERİN ELİNE DÜŞERSİN...
OOOF!

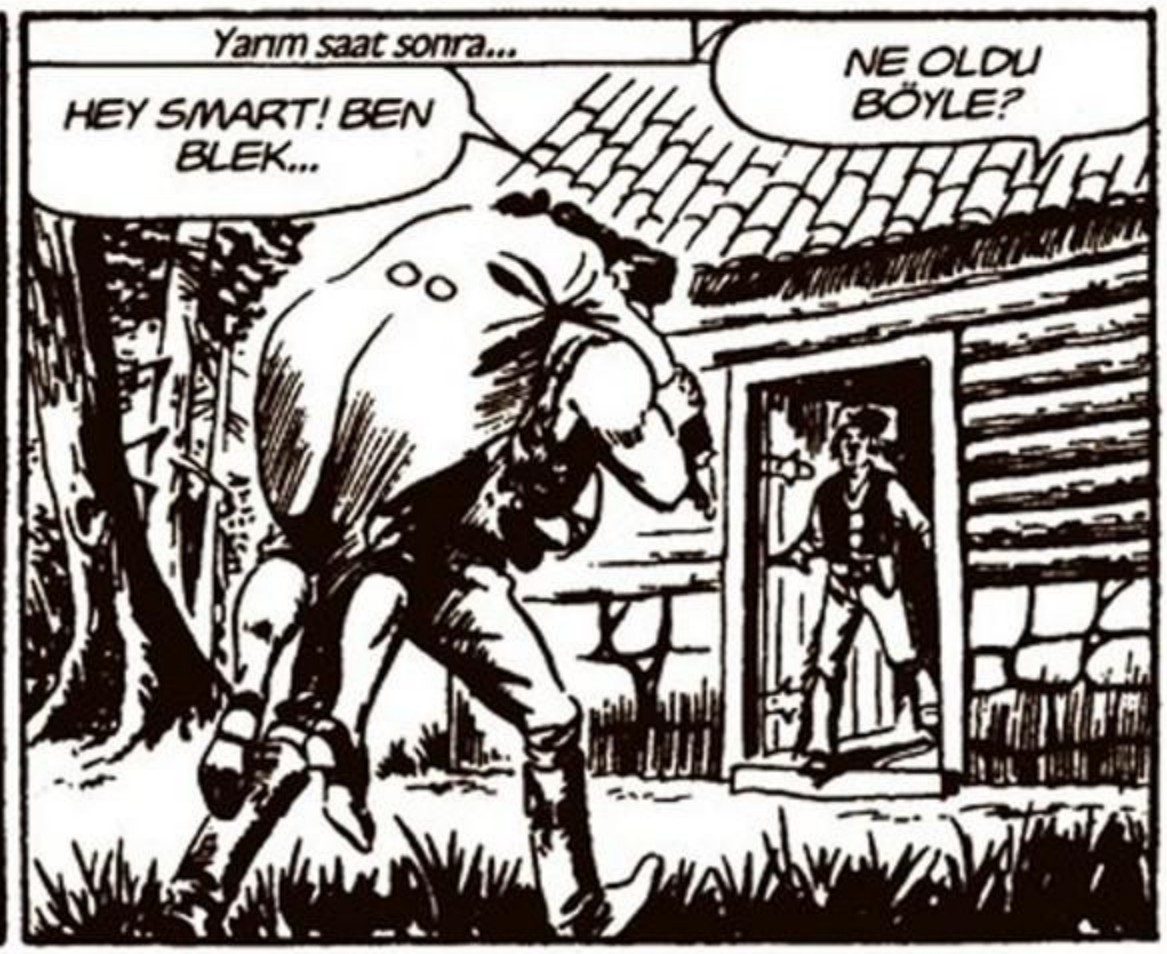
Yarım saat sonra...
HEY SMART! BEN BLEK...
NE OLDU BÖYLE?

YAVAŞ YAVAŞ İÇ!

ONU HEMEN KAMPA GÖTÜRÜN VE AVCILARA YERLİLERİ HABER VERİN...

YOLDA YERLİLERDEN UZAK DURMAYA ÇALIŞIN... BEN MALON KALESİNE GİDİYORUM...

BEN DE SENİNLE GELİYORUM BLEK!

BİR BAŞINA RODİ'Yİ KURTARAMAZSIN!

AMA OĞLUN PROFESÖR'Ü TEK BAŞINA GÖTÜREMEZ SMART!

BEN YALNIZKEN ÇOK DAHA HIZLI YOL ALIRIM! O ALÇAKLARA GÖSTERECEĞİM!

45-91

ÜÇ KİŞİLER! YANLIŞ DUYMADIYSAM, TEKNE SAHİBİNİN ADI VATSON...

ÇABUK İYİLEŞMEYE BAK PROFESÖR...

İYİ HABERLE DÖN!

Blek hızlı adımlarla yola koyulur...

BENCE BLEK O YELKENLİYE YETİŞEMEZ BABA...

BENCE DE! O ALÇAKLAR RODİ'Yİ MALON KALESİNDEKİ İNGİLİZLERE TESLİM EDECEKTİR...

BLEK O KALEDEN RODİ'Yİ NASIL KURTARACAK Kİ?

Bu sırada...

ALÇAKLAR! BLEK BUNU SİZE ÖDETECEK!

KES SESİNİ!

ŞUNU AŞAĞI KAPAT DA ÇENESİNDEN KURTULALIM!

AH!

45·92

MMM...

PROFESÖR DE KAÇMASAYDI İKİ KAT FAZLA PARA ALIRDIK!

BOŞVER... İNGİLİZ KOMUTAN BU SÜMÜKLÜ İÇİN DE KESENİN AĞZINI AÇACAKTIR!

BAKIN... YERLİLER!
DUR TELAŞLANMA! BU YÖREDEKİ YERLİLERİN TÜMÜ BEYAZLARLA DOST!

DOST MU? BU NE BİÇİM DOSTLUK? ÇABUK BAŞINIZI EĞİN!

Birkaç saat sonra...
SONUNDA VARDIK... AMA O DA NE?
YANGIN DUMANI GİBİ! BU PATIRTI DA NEYİN NESİ?

PAM! PAM! PAM!
BU SİLAH SESLERİ! VE SAVAŞ ÜNLEMLERİ!
YERLİLER!
AAHHH... UAIAUUHH...
45-93

Gerçekten de Malon kalesi alev alev yanar... Sağ kalabilen İngilizler ise kaçınılmaz sonlarını biraz daha uzatmaya çalışır...

BU HİÇ HESAPTA OLMAYAN BİR-ŞEY... YERLİLER KALEYİ YERLE BİR ETMİŞ!

NE YAPACAĞIZ VATSON?

KIYIYA YANAŞACAK DEĞİLİZ HERHALDE... LANET OLSUN!

ÇOCUĞU NE YAPACAĞIZ PEKİ?

TEK İNGİLİZ GARNİZONU BURASI DEĞİL YA!

Bu arada...

Blek kaleye iyice yaklaşmıştır...

FAKAT BU YANGIN DUMA-NI! KALENİN OLDUĞU YERDE!

45-94

Blek sessizce ilerleyince...

ŞU BİZİM YERLİLER... İNGİLİZ KALESİNİ DUMAN ETMİŞLER!

TÜM İNGİLİZLERİ ÖLDÜRMÜŞLERDİR... ACA-BA RODİ KALEDE MİYDİ?!

SESLER GELİYOR! YAKINIMDA BİRİLERİ VAR!

BİRKAÇ İNGİLİZ! KURTULMUŞLAR!
YERLİLER GİTTİ! ORTAYA ÇIKALIM MI?

KALEDE OLSAYDIK BİZ DE ÖLMÜŞTÜK... İYİ KİKEŞİFTEYDİK!
DAHA NE SAKLANIYORUZ? NASILSA GİTTİLER!
GK

TABANSIZ HERİFLER! BURADA SAKLANIP ARKADAŞLARININ ÖLÜMÜNÜ SEYRETMİŞLER!
4595

SAVAŞ SEYRETMEK SAVAŞMAK GİBİ TEHLİKELİ DEĞİL TABİİ...
ARDIMDA ÇITIRTI OLDU!

BİR AVCI!
İKİ KIRMIZI URBA!
TANIDIM! BU ÇELİK BLEK!

AHH!
GEBER!

ISKALADIM AMA... İMDAAT!
45-96

İMDAAT!
ÇABUK HAKLAYALIM ŞUNU!

DEMİN SAKLANAN KORKAKLAR BİR KİŞİ GÖRÜNCE ASLAN KESİLDİLER!
ZIP
ZIP

ATEEŞ!
GELİN BAKALIM!
AAH!

ÇELİK BLEK BU! VURUN ŞUNU!

APTAL HERİFLER... SİLAH SESLERİNİ KIZILDERİLİLER DUYACAK!

Demeye kalmadan müthiş bir ok yağmuru başlar...

YAHUAA!

AYAHUU!

AAH!

AHHH!

UHH!

DEDİĞİM ÇIKTI!

45-97

KIRMIZI URBALAR YERE SERİLDİ... ŞİMDİ SIRA BANA GELDİ! SİLAHLARIM DA BOMBOŞ!

SAVAŞÇILARIM DURSUN VE VAKOTA'NIN SÖZLERİNİ DİNLESİN!

ONU TANIDIM... PUMANIN YARALADIĞI YERLİ!
SEN DE VAKOTA'YI DİNLE SOLUK YÜZ!
SEN VAKOTA'NIN CANINI ALMADIN!

VAKOTA DA ŞİMDİ SENİN CANINI ALMAYACAK!

BORÇ ÖDENDİ! BİR DAHA KARŞILAŞIRSAK SAVAŞÇILARIM SANA BORCUM KALMADIĞINI ANIMSAYACAK, UGH!
ZATEN BORCUN YOKTU!
45-98

DİNLEMEDİ BİLE... NEYSE ŞİMDİLİK POSTU KURTARDIM!

BUNLAR İÇİN YAPACAK BİRŞEY YOK!

ACABA RODİ KALEDE MİYDİ? EĞER ÖYLEYSE...

TANRIM... BUNU DÜŞÜNMEK BİLE İSTEMİYORUM!

HAH! HAH! HA! ÖNCE ÖLÜ TAKLİDİ YAPARAK YERLİLERDEN KURTULDUM... ŞİMDİ DE BLEK'İ YAKALADIM!
45-99

BLEK'İ YAKALADIĞIM İÇİN KAHRAMAN GİBİ KARŞILANIRIM... AMA EN YAKIN BİRLİK ÇOK UZAKTA...

ONU NASIL GÖTÜRECEĞİMİ SONRA DÜŞÜNÜRÜM... ÖNCE BAĞLAYAYIM!

İngiliz subayı ölen askerlerden birinin kordonunu söker ve...

UFF BAŞIM... NE OLDU BANA?
KENDİNE GELİ-YOR!

BENİ SAĞ GÖRÜNCE ŞAŞIRDIN DEĞİL Mİ? HAH! HA!

KALLEŞ HERİF!
NE SÖYLERSEN SÖYLE... SENİ GÖTÜRÜP KAHRAMAN OLACAĞIM!

HAYDİ KALK BAKALIM!

GECEYİ YERLE BİR EDİLEN MALON KALESİNDE GEÇİRECEĞİZ!
45-100

NASILSA YERLİLER BİR DAHA ORAYA GERİ DÖNMEZLER!

MANZARA KORKUNÇ... RODİ DE BUNLARIN ARASINDA MI?
NE DEDİN?

BİR YELKENLİ EVLADIMI BU KALEYE GETİRECEKTİ... BIRAK DA ARAYAYIM!
OLMAZ!

SANA SÖZ VERİYORUM... BLEK SÖZÜ... SONRA YİNE SANA TESLİM OLACAĞIM!
BOŞ SÖZ DİN-LEYEMEM!

ŞURADA USLU DUR VE SUS ARTIK!
AŞAĞILIK HERİF!

Tam o anda...
BİRİLERİ GELİ-YOR!
YERLİLER!

OLAMAZ! GİTMİŞLERDİ... NİYE GERİ GELDİLER Kİ?!
45-101

BURAYA GELME-DEN HEMEN KAÇMALIYIZ!
ÇOK GEÇ! BİZİ GÖRÜRLER!

ÖYLEYSE BURADA SIKIŞIP KALDIK!
BEN ZATEN TUTSAĞIM... SEN DÜŞÜN!

BU GENÇ YAŞIMDA ÖLMEK İSTEMİYORUM!

TEK ÇAREN BENİ ÇÖZMEK!
AMA O ZAMAN DA ÜSTÜME SALDIRIRSIN...

ÇABUK OL, GELİYORLAR!
TAMAM TAMAM KIZMA... ŞİMDİ ÇÖZÜYORUM!

ÖNCE ŞU TÜFEĞİMİ GERİ VER!
N'OLUR BANA BİRŞEY YAPMA!

SAKİN OL DA SÖYLE, ŞU KUYUNUN SUYU DERİN Mİ?
KURUMUŞ BİR KUYUDUR O!
45-102

BU HEM İYİ HEM KÖTÜ... KURUMUŞ BİR KUYU KUŞKU ÇEKEBİLİR... NEYSE İN AŞAĞI!
PE.. PEKİ!

ŞURADAKİ GİRİNTİ BİZİ GİZLEYEBİLİR... ORAYA GEÇ!
BİZİ GÖ..GÖRMEZLER MİŞ?!

AKIN SESİNİ ÇIKARAYIM DEME!
BU DA NE?

YUKARIDAN DÜŞEN NE Kİ? KURŞUNA BENZİYOR!

PARLIYOR DA... ALTIN BİR TABANCA MİSKETİ BU!

İŞE BAK.. İKİ TANE DAHA!
BİRİSİ GELİ-YOR!

GELDİ-LER! MAHVOL-DUK!
FAKAT BU BİR BEYAZ!
BURASI BOŞ DE-ĞİLMİŞ!

ALTIN KURŞUNLA-RIM NERDE? SÖYLEYİN!
ŞŞT! BAĞIRMA! BURADA İŞTE!
45103

VER ŞUNLA-RI!
SES ETME, YUKARIDA YERLİLER VAR... SENİ GÖRDÜLERSE MAHVOLDUK!

GÖRMEDİLER! İNERKEN ÇAN-TAM AÇILDI! KURŞUNLARIM BU YÜZDEN DÜŞTÜ!
SUS! YERLİLER TAM ÜSTÜ-MÜZDE!

Nitekim...
DİĞER KARDEŞLERİMİZ BİZDEN ÖNCE GELMİŞ, UGH!
BİZE ÖLDÜRECEK KİMSE BIRAKMAMIŞLAR!

TEK KİŞİ BİLE YOK!

KİMSE YOK!

ÖYLEYSE BURADA İŞİMİZ YOK! GİDELİM VE CANLI SOLUK YÜZ BULALIM, UGH!
45-104

NEYSE GİTTİLER... SEVİNDİN Mİ KIRMIZI URBA?!
KU..KU..KURTULDUĞUMUZA İNANAMIYORUM! DİZLERİM TİTRİYOR...
YALNIZ DİZLERİN Mİ?

HERHALDE ARTIK BENİ SİZİNKİLERE TESLİM ETMEYİ DÜŞÜNMÜYORSUNDUR!
N'OLUR BANA BİRŞEY YAPMA!

SANA ZARAR VERMEMİ İSTEMİYORSAN HEMEN GİT BURADAN!
FAKAT TEK BAŞINA KALIRSAM YERLİLER BENİ ÖLDÜRÜR!

N'OLUR BENİ YALNIZ BIRAKMA BLEK!
YANIMDA YILAN İSTEMEM! ÇABUK KAYBOL!

EĞER BENİ KOVMAZSAN SANA O YELKENLİ...

YELKENLİ Mİ DEDİN?
EVET! YELKENLİ KALEYE YANAŞMADI!
43-105

SAKLANDIĞIMIZ YERDEN GÖRDÜM... YELKENLİ SAVAŞI GÖRÜNCE KAÇTI!

BUGÜN ONDAN BAŞKA BİR YELKENLİ DE GELMEDİ!

BUNA GÖRE ÇOCUK O KAÇAN YELKENLİDEYDİ!
O ZAMAN RODİ YAŞIYOR!
SEN YELKENLİ Mİ DEDİN?

İKİ YELKENİ VE BİR DE KULÜBESİ VAR MIYDI?
E..EVET... TAM DEDİĞİN GİBİ!
HEY! SEN O YELKENLİYİ NİYE ARIYORSUN?

VATSON'UN YELKENLİSİ! O ALÇAK İLE İKİ YANDAŞI!
DOĞRU, VATSON! NEREDEN BİLİYORSUN?

BU YALNIZ BENİ İLGİLENDİRİR AMA SEN DE ONLARI ARIYORSAN YOLUMUZ AYNI!
GİDELİM ÖYLEYSE!

BENİ KOVMADIN DEĞİL Mİ BLEK?!
GEL HAYDİ GEL!
DEMEK ÜNLÜ BLEK'SİN... ADIM GAUNT! TANIŞTIĞIMIZA SEVİNDİM...
45-106

O ALÇAKLAR EVLADIM SAYDIĞIM BİR ÇOCUĞU KAÇIRDI... SANA NE YAPTILAR?
BLEK DE OLSAN BUNU YANITLIYAMAM, KUSURA BAKMA!

O ALTIN KURŞUNLAR YERİNDE Mİ DİYE SÜREKLİ ÇANTANA BAKIP DURACAĞINA ŞUNLARI SAĞLAM BİR CEBİNE KOYSANA!
LÜTFEN... BOŞUNA AĞZIMDAN LÂF ALMAYA ÇALIŞMA BLEK!

ÇATTIK! TÜM ANTİKA ADAMLAR DA GELİP BENİ BULUYOR!
Saat-lerce yürü-dükten sonra...
IRMAK ŞU GEÇİTİN SONUNDA!
AMA BAKSANA, GEÇİTİN ÜSTÜNDE DE YERLİLER VAR!
O ZAMAN HEMEN GERİ DÖNELİM ...
ARKAMIZ DA KESİK... SANIRIM BİZİ İZLEDİLER...
İKİ ATEŞ ARA-SINDA KALDIK!
45-107
KAÇABİLECEĞİMİZ HERYERİ TUTMUŞLAR BLEK... SONUMUZ GELDİ!
TAM BİR KISKACA GİRDİK...
MAHVOL-DUK!

NE İLERİ, NE DE GERİ GİDEBİLİRİZ!
İŞİN EN GÜZEL YANI DA BU!

NESİ GÜZEL? BURADA SIKIŞTIK KALDIK!

KIZILDERİLİLER DE SİZLER GİBİ DÜŞÜNDÜĞÜ İÇİN ÇOK GÜZEL!

BU SÖZLERİNİN ANLAMI NE?
BİRAZDAN GÖZLERİNLE GÖRÜRSÜN!
45-108

CEPHANE DURUMUMUZ DA PARLAK DEĞİL!

SENDE ÜÇ PARLAK KURŞUN VAR YA!
SAKIN ONLARI HESABA KATMA! ÜÇÜNÜN DE SAHİBİ VAR!

BU NE DEMEK GAUNT?

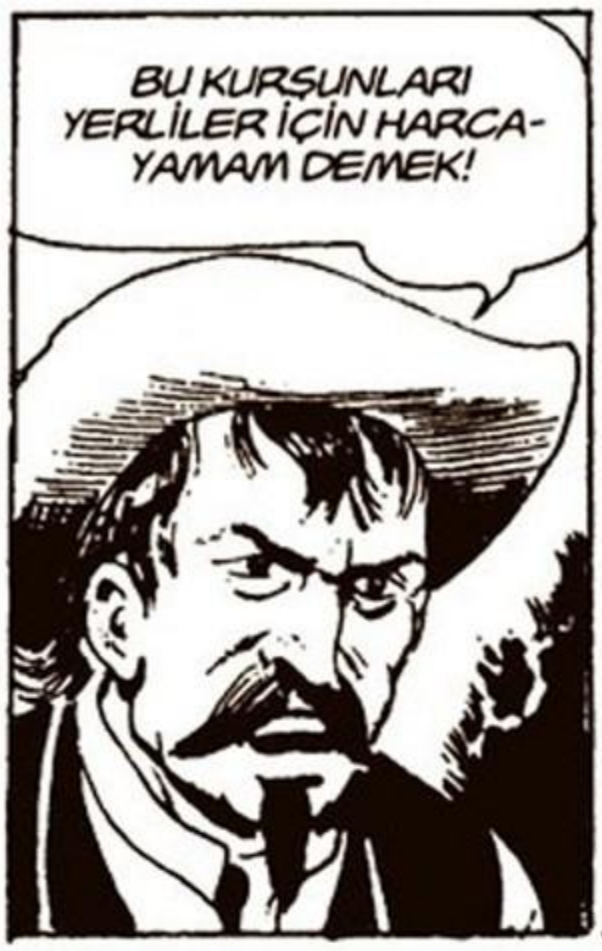
BU KURŞUNLARI YERLİLER İÇİN HARCA-YAMAM DEMEK!

YERLİLER NİYE HÂLÂ SALDIR-MIYOR?
HAH, DÜŞÜNDÜĞÜM ÇIKTI... ÇARESİZ OLDUĞUMUZU BİLDİKLERİ İÇİN ÇOĞUNLUĞU GİDİYOR...

GERİ KALANLARSA ŞİMDİ SALDIRIYA GEÇER!

BEN ÖLMEK İSTEMİYO-RUM... N'OLUR...
SUS! ÜSTÜMÜZE GELECEKLER EN FAZLA SEKİZ-ON KİŞİ.. BELKİ KURTULABİLİRİZ...
ON KİŞİ AZ MI?!
45-109

AZ DEĞİL TABİ... BU YÜZDEN ONLARI KANDIRACAĞIZ!

ONLAR KA-NAR MI HİÇ!
KAVGA EDİYOR-MUŞ GİBİ YAPIP BİRBİRİMİZE KURUSIKI ATEŞ EDECEĞİZ!

SONRA DA VURULUP ÖL-MÜŞ GİBİ YERE DÜŞECE-ĞİZ... HEPSİ BU!

Geçitin üstünde...
KAFA DERİLERİ KEMERİMİZİ SÜSLEYECEK!
NE YAZIK Kİ SADECE ÜÇ KAFA DERİSİ!

ARTIK HAREKETE GEÇELİM KARDEŞLERİM... BAKALIM SOLUK YÜZLERİN SAÇLARI KİMLERE DÜŞECEK?

Tam o anda...
UGH, BAKIN ORTAYA ÇIKTILAR!

İNANDIRICI OLUN, TAMAM MI?
MERAK ETME!
45-110

AL SANA... GEBERRR!
İKİNİZİN DE SONU GELDİ!

AAH!
YANDIM!
UAH!

HARİKA ROL YAPTIK... SİLAHLARIN KURUSIKI OLDUĞUNU BİLMESEM, BEN BİLE ŞU İKİSİNİN ÖLDÜĞÜNE İNANIRDIM!

ULU MANİTU... BİRBİRLERİNİ ÖLDÜRDÜLER!
BENCE KORKUDAN SAPITTILAR, UGH!

Ancak sahte ölülerin silahlarının ikinci atımları kurusıkı değildir...
DİKKAT... GELİYORLAR!
SES ETMEYİN!
45-111

BAKALIM BLEK DEDİĞİ GİBİ BUNLARI ALTEDEBİLECEK Mİ?

YAZIK... BİZ ÖLDÜRMEDİĞİMİZ İÇİN SAÇLARINI ALAMAYACAĞIZ!
SİLAHLARINI ALIRIZ!

DURDUĞUNUZ KABAHAT!

MANİTU!
UGH! BUNLAR ÖLMEMİŞ!
HER GÖRDÜĞÜNÜZ ÖLÜYÜ ÖLÜ SANIRSANIZ SİZ ÖLÜRSÜNÜZ!

ÖLÜM BORCU

DİRİLEN ÖLÜLERLE SAVAŞILMAZ... KAÇIN!
MANİTU!
AAH!

DİKKAT ET... ARKA TARAFIMIZDAKİ YERLİLER DE GELDİ!

BU GECE BİZİM GECEMİZ... KİM GELİRSE GELSİN VIZ GELİR!

YIKILIN!
46·1

İlk atışlar isabetli olunca ikinci gurup da bozulup kaçmaya başlar...
DEFOLUN!
HARİKASIN BLEK!

ÜNÜNÜ BOŞUNA YAPMAMIŞSIN DOSTUM!

ŞİMDİ HEMEN O ÜÇ ALÇAĞIN PEŞİNE DÜŞELİM!

Irmağa vardıklarında...
ŞİMDİ BAKALIM, YELKENLİ NEREDE? ONU HEMEN BULMALIYIZ...

GÖRÜNÜRDE TEKNE FALAN YOK!
UÇACAK DEĞİL YA... NASILSA BULURUZ!

ALÇAK HERİFLER! KALLEŞLER!

ANLAŞILAN SANA BÜYÜK KÖTÜLÜK YAPMIŞLAR DOSTUM!
YAŞAMIMI KARARTTILAR!

O GECEYİ DÜŞÜNMEK BİLE İSTEMİYORUM!
46·2

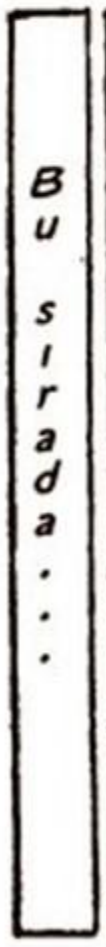
Bu sırada...

Birkaç mil ötede...
HORNVİLLE'DEKİ İNGİLİZ GARNİZONU KIYIDAN UZAK!
N'APALIM, BİZ DE YÜRÜYEREK GİDERİZ!

TEKNEDE YAN GELİP YATTIĞIN YETER... YÜRÜ!
BLEK SİZE BUNLARI ÖDETECEKTİR!

HAH! HA! BİZİ TANIMIYOR Kİ... NEREDEN BULACAK?

ŞURADA BİR HAN VAR VATSON... BİR MOLA VERİP YEMEK YESEK...
İYİ OLUR!

BİZE YİYECEK VE ŞARAP GETİR HANCI!
HEMEN! AMA BU ÇOCUĞU NİYE BAĞLADINIZ Kİ?

SANA NE! İŞİNE BAKSANA SEN!
KIZMAYIN CANIM...
46·3

Bir saat sonra...
ÇOCUK BÖYLE AÇ MI KALACAK?
SEN NİYE BÖYLE HERŞEYE KARIŞIYORSUN HANCI?

DUR VATSON... ÇOCUĞA ŞU KEMİKLERİ VERELİM DE KÖPEK GİBİ SIYIRSIN... HAH! HAH! HA!

ZAVALLI ÇOCUK... ONA YARDIM ETMELİYİM!

ÇAKTIRMA! BENDEN BU KADAR!
SAĞOLUN BAYIM...

NEYSE ANLAMADILAR! BAKALIM İPLERİ KESEBİLECEK MİYİM?!
46·4

Biraz uğraştıktan sonra...
YAŞASIN! OLDU!

Ve aniden...
O DA NE?!
ÇOCUK KAÇIYOR!
BİR DE BIÇAK BULMUŞ!

ŞİMDİ TABANA KUVVET!

Fakat kapıdan hızla dalan Rodi merdiven olacağını hiç düşünmez...
HAY AKSİ!

ÇABUK BULALIM ŞUNU!

KARANLIKTAN BİRŞEY GÖRÜNMÜYOR Kİ!

LANET OLSUN!
AAH!
46·5

ŞU SALAMIN TADINA BAKSANA!
AAAH!

İKİSİ DE BAYILDI! ŞU TABANCAYI DA ALAYIM...

PENCEREDEN TÜYEYİM!

YAŞASIN KURTULDUM!
SADECE MAHZENDEN KURTULDUN!

VATSON'UN ELİNDEN KİMSE KAÇAMAZ!
ŞANSA BAK!

VER BAKAYIM O SİLAHI! SENİ KAÇIRIR MIYIM? SEN PARA DEMEKSİN!
BIRAK BENİ ALÇAK!
46·6

Aynı anda...
Bir iki mil geride...
VATSON'LA YANDAŞLARI RODİ'Yİ İNGİLİZLER'E GÖTÜRECEĞİNE GÖRE...
EN YAKIN GARNİZON ÜÇ-DÖRT MİL ÖTEDEKİ HORNVİLLE-LE KASABASINDA...
ORAYI BİLİYORUM... HORNVİLLE KIYIDAN OLDUKÇA İÇERİDE!

ÖYLEYSE KIYIYA ÇIKMAK ZORUNDALAR!

ONLARI RODİ'Yİ TESLİM ETMEDEN BULMALIYIZ!
YA GEÇ KALIRSAK?

O ZAMAN HORNVİLLE'İ İNGİLİZLERİN BAŞINA YIKARIM!

RODİ'Yİ ÇOK SEVDİĞİN BELLİ... TIPKI BENİM MOHVANA'YI SEVDİĞİM GİBİ...

MOHVANA KİM?
O BENİM KARIMDI!

ÇİPEVA KIZILDERİLİLERİNDEN ÇOK GÜZEL BİR KADINDI!
46·7

ONUNLA ÇOK MUTLUYDUM... ŞİPŞİRİN BİR EVİMİZ VARDI...

BİR GECE AVDAN EVE DÖNERKEN SİLAH SESLERİ İŞİTTİM...
TANRIM!
İMDAAT!

EVİM YANIYORDU... KARIM YERDEYDİ... KIYIDA BİR YELKENLİ VE O ÜÇ ALÇAK VARDI...
CEZANI BULDUN PİS YERLİ!
BİRİ GELİYOR VATSON!
BEN İCABINA BAKARIM!

VURULUP DÜŞTÜM...

KENDİME GELDİĞİMDE EVİN KÜLLERİ KALMIŞ, MOHVANA ÖLMÜŞTÜ...

VATSON'LA İKİ KÖPEĞİ... DEĞİL Mİ?
ÖYLE... KARIM BENİM HERŞEYİMDİ! ALTI AYDIR PEŞLERİNDEYİM!
46·8

KARIMIN BOYNUNDAKİ ALTIN KOLYEYİ FARKETMEMİŞ OLACAKLAR...

O ALTIN KOLYEYİ ERİTİP ÜÇ MERMİ YAPTIM... O ÜÇ MERMİYİ O ÜÇ ALÇAĞA YEDİRECEĞİM!
ŞİMDİ HERŞEY ANLAŞILDI!

İŞİN KÖTÜSÜ BENDE HİÇ MERMİ KALMADI GAUNT!

ELİMİZDE YALNIZ SENDEKİ O ÜÇ ALTIN MERMİ VAR!
O MERMİLERİ UNUT BLEK! ONLARI PAYLAŞAMAM!

BAK BİR TEKNE!
O! VATSON'UN TEKNESİ! SONUNDA BULDUK!

Bu sırada...
HANCI ORTADAN TOZ OLDU! ÇOCUĞA BIÇAĞI VEREN MUTLAKA OYDU!
KİMBİLİR HANGİ DELİĞE GİRMİŞTİR?!
BIRAKIN ŞİMDİ HANCIYI...
46·9

AKŞAM OLMADAN HORNVİLLE'E VARMAYA BAKALIM!

BU VELET AZ DAHA KAFAMI KIRIYORDU! YÜRÜ!
AH!
GİDİYORLAR!

ZAVALLI ÇOCUK! ELİMDEN ANCAK BU KADARI GELDİ... AMA BİR İŞE YARAMADI!

O sırada...
BURADA KİMSE YOK BLEK, GİTMİŞLER!
AYAK İZLERİ NE YÖNE GİTTİKLERİNİ SÖYLÜYOR!

Çok geçmeden hana varırlar...
DEMEK O ÇOCUĞUN YAKINISINIZ!
O BENİM OĞLUM SAYILIR!

GİDELİ ÇOK OLMADI! KOŞSANIZ YETİŞİRSİNİZ! AMA DİKKAT EDİN ÜÇÜ DE SİLAHLI!

SAĞOL!
ACELE EDELİM!

GALİBA YETİŞECEĞİZ BLEK!
HANCIYI DUYDUN, SİLAHLIYMIŞLAR... BARİ MERMİLERİN BİRİNİ VER!
46·10

OL-MAZ!
BU DURUMDA BEN SİLAHLI ADAMLARIN KARŞISINDA SİLAH-SIZ KALIYORUM!

RODİ'NİN HAYATININ TEHLİKEDE OLDUĞU-NU DA UNUTMA!

İŞTE!
YETİŞTİK!

PEŞİMİZDE İKİ KİŞİ VAR... BU SALAKLAR FARKINA VARMADI!

BİRİ BLEK'Tİ! YAŞASIN... BENİ BULACAĞINI BİLİYORDUM...

BÖYLE ARKALARINDAN GİTMEYELİM GAUNT... ANİDEN ÖNLERİNE ÇIKARSAK...
ALÇAK KATİLLER...

İŞTE ŞİMDİ İNTİKAM SAATİ GELDİ!
DUR!
46·11

Kendini kaybeden Gaunt ortaya çıkınca...
BU O! KARISINI ÖLDÜRDÜĞÜMÜZ ADAM! FAKAT BUNU DA ÖLDÜRMÜŞTÜK!
DEMEK Kİ ÖLDÜREMEMİŞİZ... FAKAT YALNIZ DEĞİL... TANIDIM, ÇELİK BLEK!

BANG!

AAAAH!
EĞİL!
AHHH! YANDIM!
ALÇAKLAR... BENİ VURDULAR!
BANA ÇABUK BİR MERMİ AT GAUNT!
ZIP
46·12
BAK BLEK ATEŞ ETMİYOR!
DUYMADIN MI, MERMİSİ YOK DA ONDAN!
BU ÇOK KÖTÜ!
BLEK'İN MERMİSİ YOKSA, ŞİMDİ ONU DA HAKLARIM!
BLEK! DİKKAAAT... AAH!
SUS VELET!
İNGİLİZLER NASILSA BLEK'İN ÖLÜSÜNE DE PARA VERİYOR!

YAKALA BLEK!

Blek altın kurşunu havada yakalar...

Hızla silahını doldururken...
BOŞUNA UĞRAŞMA! HAH! HA!

AAAAAH!
PAM!
PAM!

EYVAH BİR BEN KALDIM! O DA NE? BLEK ÜSTÜME GELİYOR, AL!
BLEK DİKKAT!
46·13

TÜH, VURAMADIM! ŞİMDİ NE YAPACAĞIM?

ÇOCUĞUN BOĞULMASINI İSTEMİYORSAN SUYA ATLA BLEK, HAH HA!
İMDAAT!

ALÇAK HERİF! RODİ'NİN ELLERİ BAĞLI!

KURTARMAZSAM BOĞULUR!
İMDAAAT... GLU GLU...

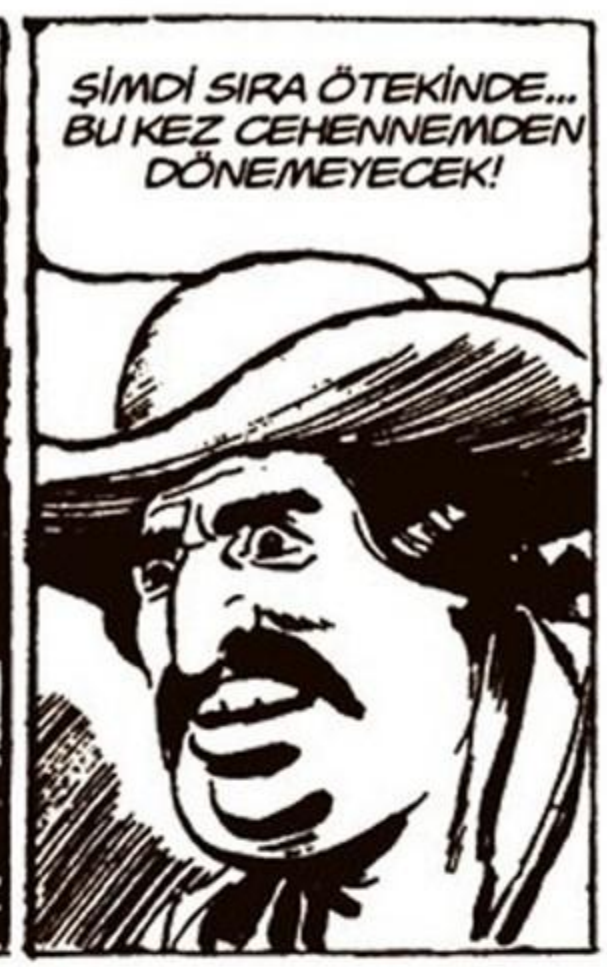
ŞİMDİ SIRA ÖTEKİNDE... BU KEZ CEHENNEMDEN DÖNEMEYECEK!

Yaralı Gaunt üçüncü kurşunu doldurmayı başarır fakat harcadığı çabadan tükenip bayılır...

KIMILDIYOR... DEMEK BİR KURŞUN YETMEMİŞ!

BENİM SİLAHIM BOŞ OLDUĞUNA GÖRE, KENDİ SİLAHINDAKİ KURŞUNLA GEBERECEK!
46·14

Bu arada Rodi'yi kurtaran Blek...
DAYAN, ÇIKIYORUZ RODİ!
GELECEĞİNİ BİLİYORDUM!

SEN BURADA BEKLE! GEL...

VATSON... SEFİL HERİF!
AYILDIN HA... DAHA İYİ, GEBERDİĞİNİ GÖRÜRSÜN. HAH! HAH! HA!

Fakat tetiğe basamadan...
YİNE SEN HA!

LANET HERİF!
LANET HERİF SENSİN ALÇAK!

SİLAHIN YOK AMA BENİM VAR... SENİ GEBER-TECEĞİM!
LAFLA MI?
46·15

Blek amansız gücüyle Vatson'u devirir...
KAHRETSİN!

Debelenen Vatson dönüp kurtulmak isterken tetik düşer...
AH!

KENDİNİ VURDU! ÜÇÜ DE GAUNT'UN ALTIN KURŞUNLARIYLA ÖLDÜ!

Bir saat sonra handa...
MERAK ETME BLEK... ARKADAŞIN EMİN ELLERDE!
GEÇMİŞ OLSUN!
SEN İNANILMAZ BİRİSİN BLEK!

BİR AN ÖNCE AYAĞA KALKMAYA BAK...İYİLEŞİNCE DE KAMPA GEL VE BİZE KATIL! ANLAŞTIK MI?
HERŞEY İÇİN SAĞOL BLEK!

PROFESÖR'Ü ÇOK ÖZLEDİM... UMARIM İYİLEŞMİŞTİR!
BİRKAÇ GÜN SONRA YANINDA OLURUZ...
46·16

YÖREYE DEHŞET SAÇAN BİR YERLİ OYMAĞI VAR... YOLDA DİKKATLİ OLALIM RODİ!
YANINDA BEN VARKEN RAHAT OL!

Az sonra...
ÇABUK YERE YAT!
NE VAR Ki?

NİYE GİZLENDİK BLEK? NELER OLUYOR?
SES ETME... YERLİLER!

NASIL DA ANLADI? BEN HİÇBİR ŞEY DUYMADIM...

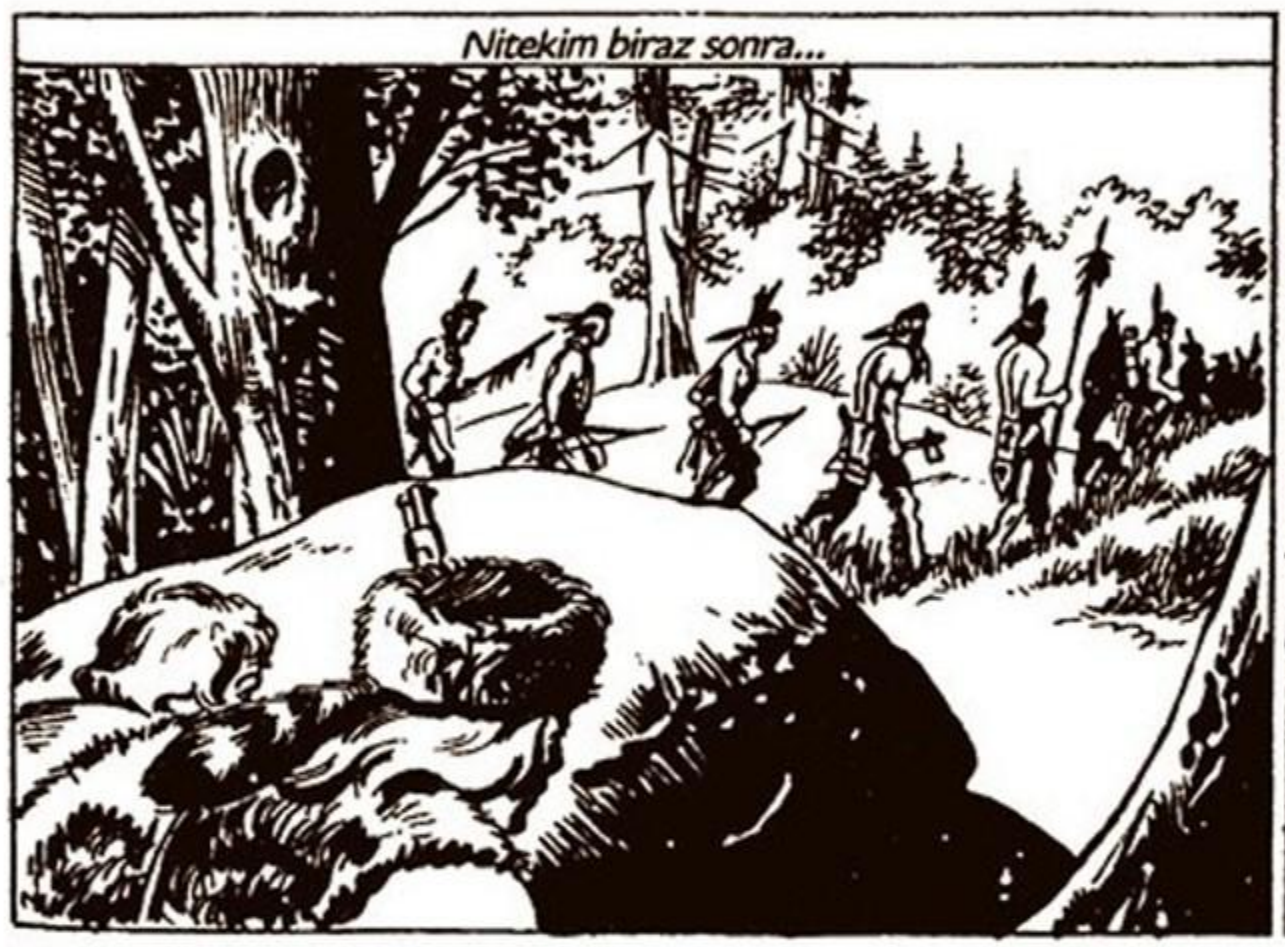
Nitekim biraz sonra...

GİTTİLER! HEMEN UZAKLAŞALIM...
NEREYE GİTTİKLERİNİ ÖĞRENMELİYİZ...
46·17

FAKAT PEŞLERİNDEN GİDERSEK BİZİ GÖREBİLİRLER!

TÖREN BOYALARI SÜRÜNMÜŞLERDİ... SAVAŞA GİTMİYORLARDI!
YANİ?!

BU NE TÖRENİYMİŞ, ANLAMAMIZ GEREK...

Sessiz adımlarla ilerlemeye başlarlar...
DAVUL SESLERİ! YAKINDA-LAR!
ŞU TEPENİN ARDINDA OLMALILAR!
HAYDİ ÇIKALIM O ZAMAN TEPEYE! NE DURUYORUZ?

Ve biraz sonra...
ŞU ÇOK TÜYLÜ BAŞKANLARI OLMALI!
ÖYLE! VAKOTA BU!
HERKES TOTEMİN SÖZLERİNİ DİNLESİN!
46·18

KULAĞINIZI BANA VERİN SAVAŞ-ÇILARIM!
AMA NASIL OLUR? TAHTA TOTEM KONUŞUYOR...
SUS...
TÜM SOLUK YÜZLERİ YAKALAYIN VE TANRI MANİTUYA KURBAN EDİN!

BEYAZ KÖPEK-LERE ÖLÜÜM!
GİDELİM!
SAVAŞA!
AHİ HEHE-YA!
VAHE!

BUNLAR ÇILDIRMIŞ!
ÇEVREYE ÖLÜM KUSACAKLAR!

FAKAT O TAHTA TOTEM NASIL KONUŞTU Kİ?!

BUNU SONRA DÜŞÜNÜRÜZ... ÖNCELİKLE NE TARAFA GİTTİKLERİNİ ANLAYALIM...
GÖRÜNÜŞE GÖRE BATIYA GİDİYORLAR...
46·19

ORADA YAŞAYANLARI ÇOK GEÇ OLMADAN UYARMALIYIZ RODİ!

ACELE EMELİYİZ EVLAT! HAYDİ!
ORAYA YERLİLER-DEN ÖNCE VAR-MALIYIZ!

ANCAK ŞU ANDA ÖNLERİNE GEÇEMEYİZ...

ŞİMDİLİK ONLARI İZLEMEKLE YETİNECEĞİZ...
O NİYE?

SONRA ANLATIRIM... SEN YERİNDEN KIMILDAMA!
TAMAM!

ULU MANİTU!
46·20

AAHH!

BU SOLUK YÜZ DE NEREDEN ÇIKTI?
ATIMIZI ÇALDI, VURUN!
VOAAAH!

ZIP
ZIP

HAYDİ RODİ... SIÇRA!
GELİYORUM!

AFERİN!

BAKIYORUM YERLİ-LERLE ARAN İYİ... SANA AT HEDİYE ETMİŞLER!
ALMAM İÇİN ISRAR ETTİLER...
46·21

AMA SONRA DA PİŞMAN OLDULAR...
ATI GERİ ALMAK İÇİN NİYE PEŞİMİZE DÜŞMEDİLER?

ÇÜNKÜ FAZLA ATLARI YOKTU DA ONDAN...

Bu sırada birkaç mil ötede...
BİR ÇİFT-LİK!
TAM BİZE GÖRE!

NE GÜZEL KOKTU DEĞİL Mİ BABA...
PİŞTİYSE GETİR HEMEN... ACIKTIM...

YEMEK KOKUSU!
BİZİ DÜŞÜN-MÜŞLER!
FA... FAKAT!

BURAYA GİREMEZSİN...
ÇEKİL BE BUNAK HERİF!
BABA!
KES SE-SİNİ!

ALÇAKLAR! BABA-MA VURDU...
SUS DEDİM!
AAAH!
46·22

Yarım saat sonra...
İŞTE YAŞLI BENNET'İN ÇİFTLİĞİ!
ARLEN BİZİ GÖRÜNCE ŞAŞIRA-CAKTIR...

İKİ AVCI GELİYOR!

ATI SULAR SULAMAZ BEN DE GELİYORUM...
TAMAMDIR...

FAKAT BUNLAR GELDİĞİMİZİ GÖRMEDİLER Mİ Kİ? KİMSE KARŞILAMAYA ÇIKMADI... GARİP...

O sırada evde...
SES EDERSEN GEBERTİRİM!
SAKIN SİZ DE GIKINIZI ÇIKARAYIM DEMEYİN!

HALA KİMSENİN DIŞARI ÇIKMAMASI ÇOK TUHAF! BURADA BİR ŞEYLER DÖNÜYOR...
46·23

BAK SEN...

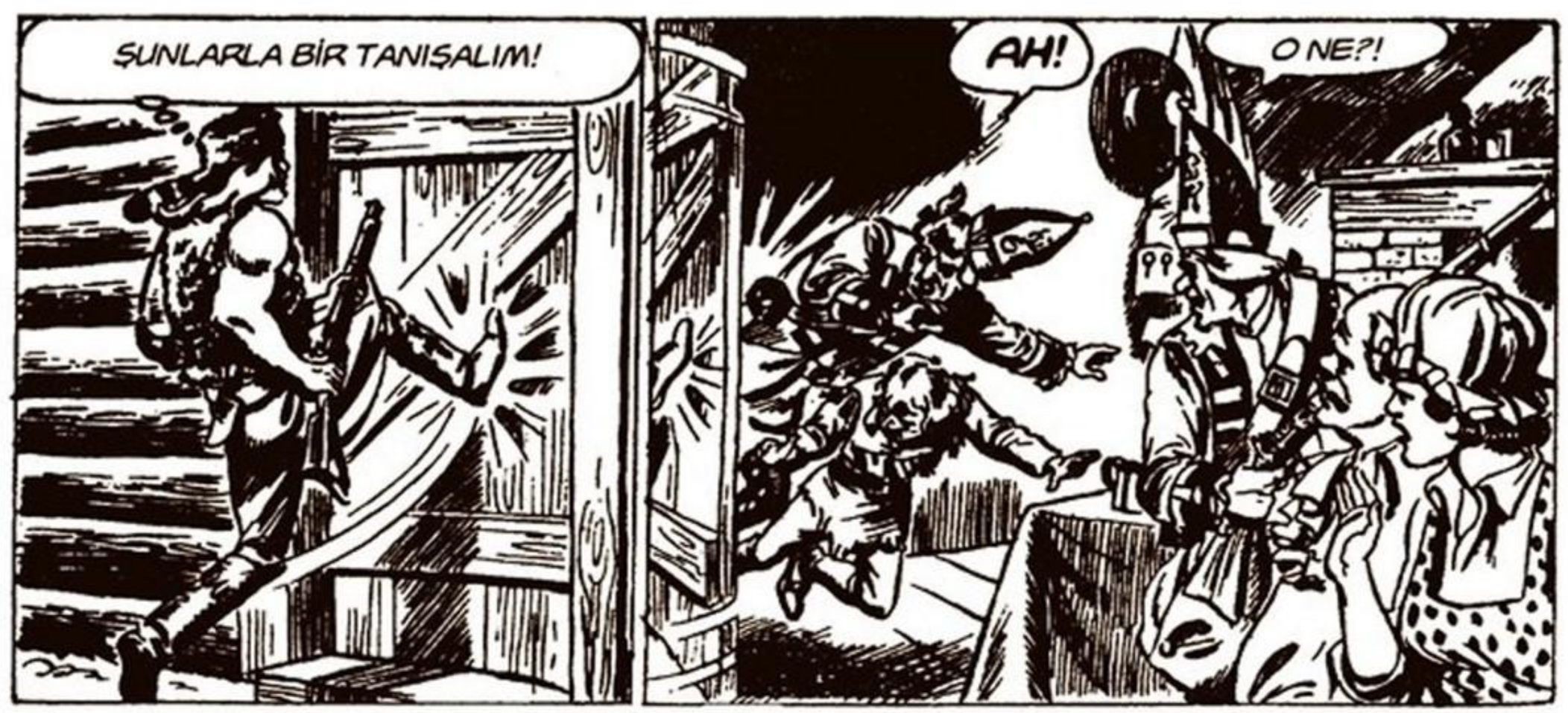
ŞUNLARLA BİR TANIŞALIM!
AH!
O NE?!

ŞİMDİ GÖRÜRSÜNÜZ ALÇAKLAR!
ZIP
GE-BER!
YAŞASIN BLEK GELDİ!
46·24
ŞU ÜNLÜ ÇELİK BLEK HA! ARTIK SADECE ÜNÜ KALACAK...

AAH!
BİR DE ATEŞ EDERSİN HA!
UUUF!

AYAK ALTINDAN ÇEKİL!
AAH!
ÇOCUĞA VURURSUN HA!

MORUKLUĞUNA BAKMAZSIN! BİR DE.. AL!

SENİ ALÇAK!
BÜTÜN YEMEKLERİMİZİ YEDİ BU ŞEREFSİZLER!

O YEMEĞİ HAZIRLAMAM TAM ÜÇ SAAT SÜRDÜ... VUR BLEK! GÖSTER ŞUNLARA!
46·25

BAŞKASININ YEMEĞİNİ YEMENİN CEZASI BUDUR İŞTE... BİRŞEYİNİZ VAR MI?
KAFAMA BİR YUMRUK YEDİM AMA İYİYİM...

BENİM TEK ÜZÜNTÜM YENİDEN YEMEK YAPMAK ZORUNDA KALMAM...

HAZIRDA HİÇ YEMEĞİMİZ YOK!
OLSA BİLE YEMEK YİYECEK VAKTİMİZ YOK... ÇÜNKÜ YERLİLER GELİYOR!
YERLİLER Mİ?
ÇOK KALA-BALIKLAR!

YAKALAYACAKLARI TÜM BEYAZLARI MANİTUYA KURBAN EDECEKLERMİŞ!

HAYDİ HEMEN GİDELİM BURADAN!

YEMEK DE YİYEMEDİK... SEN AÇ KALDIN BABA...
BIRAK ŞİMDİ YEMEĞİ DE CANIMIZI KURTARALIM!
BU İKİ ASKER NE OLACAK?
46·26

BIRAKIRSAK SONLARI KORKUNÇ OLUR... BİZİMLE GELECEKLER!

ŞU TEPENİN ÜSTÜNE ÇIKIP GELEN GİDEN VAR MI BAKALIM...
FAKAT TEPEDEN ÖTEYE YOL YOK... ORADA SIKIŞIRIZ...

NE YAPACAĞIMI GÖRÜRSÜNÜZ... TIRMANALIM!

DUYDUN MU, YERLİLER GELİYORMUŞ!
TEPEDE SIKIŞIP KALACAKLAR... BİZ KAÇALIM!

BLEK'İN EVİN ÖNÜNE BAĞLADIĞI AT DURUYOR!

TAM İSTEDİĞİM GİBİ... MANZARASI ÇOK GÜZEL!
MANZARA MI SEYREDECEĞİZ?
46·27

BİZİ UNUTTULAR... ATI ALIP KAÇALIM!
HAYDİ!

GEÇİTİ TIKARSAK BURADAN GEÇEMEZLER... BANA YARDIM EDİN!
ŞİMDİ ANLADIM...

İŞE BAK! ŞU İKİ KIRMIZI URBA ATI ALMIŞ KAÇIYOR!

HEY DURUN! YERLİLERİN KUCAĞINA DÜŞECEKSİNİZ!
BAKSANA DİNLEMİYORLAR... ÇENENİ YORMA!

HAYDİ YERLİLER GELMEDEN ŞU KAYALARI İTELİM!
HOOP!
46·28

Düşen kayalar başka kayaları da sürükleyince boğaz tıkanır...

Aynı anda...

GİDİYORUZ AMA ÖNÜMÜZDE YERLİLER VARMIŞ!
YAHU SEN O ASİLERİN LAFINA NE BAKIYORSUN?!

Fakat iki asker boğazdan çıkar çıkmaz...

HOKA HEEEY!

YERLİLER!

ÇABUK GERİ!

SOLUK YÜZLERE ÖLÜM!

AAAH!

IUUAIIH!

TÜM SOLUK YÜZLERİN SONU BÖYLE OLACAK... İLERİ!

YAOOOO!

BEYAZLARA ÖLÜM... VAHEEE!

GELİYORLAR! SİZ DE BOŞALAN TÜFEKLERİ DOLDURMAYA HAZIR OLUN!

46·29

Yerliler tam düşen kayaların önüne geldiğinde....

ULU VAKONDA... YOL KAPANMIŞ!

AHH!

PAM! PAM!

YUKARIDA DÜŞMAN VAR... DİKKAT EDİN! VURULMAYIN! AAAAH!

DAHA ÇABUK DOLDURUN!

GÜRLEYEN SOPALARI VAR!
BURADA ÇOK AÇIKTAYIZ.. AAH!

YAŞASIN! ONLARI KAÇIRTTIN BLEK!
HEM DE ARKALARINA BİLE BAKMADAN KAÇIYORLAR!

EĞER BİRAZ AKILLARI VARSA BURADAN GEÇEMEYECEKLERİNİ ANLAMIŞLARDIR...
46·30

ŞİMDİ HEMEN BURADAN UZAKLAŞIN... ÇEVREDEKİ HERKESİ DE UYARIN!
YA SEN? BİZİMLE GELMİYOR MUSUN?
BEN BU YERLİLERİ DURDURMALIYIM... DOSTUM...

MERAK ETMEYİN! BEN TEK BAŞIMA YÜZ YERLİYE BEDELİM...

TEK BAŞINIZA MI?

AMA BLEK HAKSIZLI KEDİYORSUN... EKSİK SÖYLEDİN... ÇENEDE BEŞ YÜZÜNE BEDELSİN!

TAMAM RODİ! ARTIK İŞİMİZE BAKALIM...

BEN HALA O KONUŞAN TOTEMİN GİZEMİNİ MERAK EDİYORUM BLEK!

NE KADAR KORKUNÇ BİR SESİ VARD.. MM... MMM...

AĞZINI ÖRTMEZSEM SABAHA DEK KONUŞUR... OYSA BİZİM ACELEMİZ VAR... HOŞÇAKALIN!

HOŞÇAKAL BLEK!

HOŞÇAKAL...

DEMEK TOTEMİ UNUTMADIN...

SEN ONUN NASIL KONUŞTUĞUNU MERAK ETMİYOR MUSUN?

46·31

ELBETTE AMA BENCE BU İŞTE BÜYÜ DEĞİL HİLE VAR...

Totemin yanına vardıklarında akşam olmuştur...

DUR HELE!

BANA DA NE ARADIĞINI SÖYLEYECEK MİSİN?

HIMM... ÇOK İLGİNÇ!

ŞU İLGİNÇ ŞEY NEYMİŞ, BEN DE ANLAYAYIM!

BİRŞEY SÖYLEYECEĞİ YOK... EN İYİSİ BEN ŞURADA UZANAYIM!

Demeye kalmadan...

Az sonra...
SOLUK YÜZ BOŞUNA ARANIYOR!
HEY! AMA...

FAKAT BEN BU SESİ TANIYO-RUM!
HAH! HAH! HA!
RODİ!

ORAYA NASIL GİRDİN?
İLGİNÇ BİR YANLIŞLIKLA!

YÜRÜRKEN AŞAĞI DÜŞTÜM.. ÇOK İLGİNÇ DEĞİL Mİ?!
ARADIĞIMI SEN BUL-DUN...
46·32

ÇUKURDAN TOTEMİN İÇİNE UZANAN BİR GEÇİT VAR!
TAM DÜ-ŞÜNDÜ-ĞÜM GİBİ!

BİRİSİ TOTEMİN İÇİNDEN KONUŞUYOR! BOŞ İNANÇLI YERLİ-LER DE TOTEM KONUŞTU SANIYOR... ÇOK AKILLICA...

KENDİNİ MANİTU YERİNE KOYAN BU ADAM KİM OLABİ-LİR?
SUS! BİRİ GELİYOR!

Az sonra bir atlı görünür...

ÖNCE ATI SAKLAYAYIM!

BİRAZDAN OYMAK BAŞKANI MANİTUNUN YENİ BUYRUKLARI-NI DİNLEMEK İÇİN BURAYA GELECEK!

MASKEN DÜŞTÜ SAHTEKAR!
MANİTU! SOLUK YÜZLÜLER!

DOLANDIRICILIĞIN SONU BUDUR AHBAP!
46·33

DÜZENBAZ BÜYÜCÜMÜZ UYKUYA DALDI... SEN GEL DE ŞUNUN BAŞINDA DUR!

YA SEN?
BEN TOTEMDEN BAŞKANA SESLENECEĞİM... MANİTUNUN NE DİYECEĞİNİ MERAK EDİYORSAN KULAĞINI AÇ!

Çok geçmeden...
EY KUTSAL TOTEM... BUGÜN SAVAŞÇILARIM YENİLDİ!
BU BİR İŞARETTİ!

Blek sözünü sürdürür...
ULU TANRI MANİTU SAVAŞA DERHAL SON VERMENİZİ VE GELDİĞİNİZ YERE GERİ DÖNMENİZİ İSTİYOR... UGH!

AMA!
DEDİĞİMİ DUYDUN... ŞİMDİ GİT!

Diğer yanda...
HAH! HA! BLEK HARİKA BİR KONUŞMA YAPTI... BAŞKANIN ELİ MAHKUM, TOTEMİN DEDİĞİNE UYACAK!

Kendine gelen Büyücü aniden Rodi'nin gözüne toprak atar...
AHH...
46·34

HAGA... NELER OLUYOR? BÜYÜCÜ!
SENİNLE KONUŞAN TOTEM DEĞİLDİ BÜYÜK BAŞKAN!

SEN NE DEDİN?
SAKLANDIĞIN YERDEN ÇIK SOLUK BENİZ! YOKSA KORKUYOR MUSUN?!
SUS SOYTARI HERİF!

BÜYÜCÜ SENİ KANDIRDI BÜYÜK BAŞKAN VAKOTA...
O ÇATAL DİLLİ!
BU ÇELİK BLEK!

BU DÜZENBAZ, TOTEMİN İÇİNDEN KENDİSİ KONUŞARAK SENİ VE SAVAŞÇILARINI ALDATTI!
YALAN!

BU DOĞRUYSA BEN VAKOTA APTAL YERİNE KONDUM, UGH!

EN İYİSİ KİMİN YALANCI OLDUĞUNA MANİTU KARAR VERSİN! DOĞRUNUN BALTASI YALANCININ BAŞINA İNSİN... UYAR MI?
UYAR AMA BİR KOŞULUM VAR!
46·35

EĞER BEN KAZANIRSAM BU YÖREDEN GİDECEKSİNİZ VAKOTA!
ANLAŞTIK... KAYBEDEN SULARIN RUHUNA KURBAN OLACAK!

BU NE DEMEK BLEK?
BÜYÜCÜ İLE IRMAKTA ÇARPIŞACAĞIZ DEMEK! KAYBEDEN SUYUN DİBİNİ BOYLAYACAK...
KORKMA BEN KAZANACAĞIM!

Az sonra...
YALANCIYI KURBAN EDECEK DÖVÜŞ BAŞLASIN, UGH!

UAAAHHH!!

IAAHHH!
46·36

EYVAH! BLEK'İN BALTASI KIRILDI!
SULARIN RUHU SENİ SEÇTİ SOLUK YÜZ!

SANA ÖYLE GELMİŞ!
VAHEE!

İki rakip dövüşü suyun altında sürdürürler...

YÜZEYE ÇIKTILAR!
BLEK DİKKAT ET... ALTI SİVRİ KAYA DOLU!

AŞAĞI DÜŞMEYE NE DERSİN BÜYÜCÜ?!!
OUCK!

Şiddetli akıntıyla sürüklenen Büyücü kayalara vurur...
AAHHH...
46·37

YİNE HARİKAYDIN BLEK!
MANİTU SENİN KAZANMANI İSTEDİ SOLUK YÜZLÜ BLEK! BEN DE SÖZÜMÜ TUTUP BU BÖLGEYİ TERK EDECEĞİM!

SEN SEN OL, GECE VAKTİ BANYO YAPMA RODİ!
BEN DELİ MİYİM Kİ BU SOĞUKTA SUYA GİREYİM, HAH! HA!

Vakota'nın savaşçıları kendi topraklarına dönerken Blek ile Rodi de kampın yolunu tutar...

Bu sırada avcıların kampında...
HALA İYİLEŞEMEDİN Mİ PROFESÖR?
HAYDİ İYİLEŞ DE KUTLAMA YAPALIM!
BEN İYİYİM... KUTLAMAYI BU GECE YAPALIM...
BURADA OLMADIĞINIZDAN DUYMAMIŞSINIZDIR... DENİZ KAPLANI YİNE ORTAYA ÇIKTI BLEK!
46·39

DENİZ KAPLANI... ŞU İNGİLİZLERİN HİÇ SEVMEDİĞİ KORSAN...
TA KENDİSİ!
O DA KİM?
BEN DE TANIMIYORUM!
KİM OLDUĞUNU VE NEREDE SAKLANDIĞINI BİLEN YOK ZATEN... İNGİLİZ DONANMASININ DÜŞMANI YA... BİZE YETER!

O gece...
PROFESÖR'ÜN VE HEPİMİZİN SAĞLIĞINA!
SAĞLIĞA!
AYNEN!
SİZLER SAĞOLUN DOSTLARIM!
SIRA TURTAYA GELDİ!
HEY RODİ... TURTA NEREDE?

BEN... BEN...
NE HARİKA BİR TURTA... BAKMASI BİLE İNSANI BÜYÜLÜYOR...

NE YAZIK Kİ BENİM PAYIMA KÜÇÜCÜK BİR DİLİM DÜŞÜYOR!

FAKAT... TABİ Kİ... NEDEN OLMASIN?

İŞTE GETİRDİM... YALNIZ ÜSTÜNE BİRAZ ŞEKER SERPEYİM...
HARİKA GÖRÜNÜYOR...
HEY BAKSANA RODİ, BU TUZ TORBASI!
SALE

AMA NASIL OLUR? TURTANIN UNUNA DA BUNDAN DÖKMÜŞTÜM... YANDIK!
46·40

AKILSIZ ÇOCUK! ÇABUK ŞUNU GÖZÜMÜN ÖNÜNDEN KALDIR DA BAKIP ASABIM BOZULMASIN!
İNANIN ÇOK ÜZGÜNÜM...
SEN PROFESÖR'ÜN DEDİĞİNİ YAP DA GÖTÜR ŞUNU MASADAN!
DOĞRU!

ÜZÜNTÜDEN İŞTAHIM KAÇTI... HERHALDE BEŞ GÜN YEMEK YEMEM...

Oradan uzaklaşan Rodi...

HAH! HA! HAY AKLIMLA BİN YAŞAYAYIM... HERKESİ TURTANIN TUZLU OLDUĞUNA İNANDIRDIM...

GNAM... GNAM!

OHH... NE KADAR DA LEZZETLİ OLMUŞ... ŞİMDİYE KADAR YEDİĞİM EN GÜZEL TURTALARDAN BİRİ... BİR DİLİMLE YETİNEMEZDİM...

Az sonra...

UFF... KARNIM ŞİŞTİ... PATLAYACAK GİBİYİM...

Ertesi gün...

AH... OF... KARNIM... AAH!

NESİ VAR PROFESÖR?

RODİ DÜN AÇ KALDI... KARIN BOŞ KALINCA BÖYLE AĞRI YAPAR!

ONDAN DEĞİL! TURTAYA TUZ KATMAKTAN DUYDUĞUM ÜZÜNTÜ MİDEME VURDU!

46·41

SEN RODİ'YLE İLGİLEN. BEN ŞU DENİZ KAPLANINI MERAK ETTİM... HAKKINDA BİLGİ TOPLAYACAĞIM...

İNGİLİZ DÜŞMANI OLDUĞU İÇİN ONA YARDIM DA EDEBİLİRİZ!

Blek kamptan ayrılır...

DENHAM LİMANINA GİDEYİM... BELKİ ORADA BİRŞEYLER ÖĞRENİRİM...

Gece olduğunda...
BURASI İNGİLİZLER'İN ELİNDE... UMARIM BENİ TANIYAN ÇIKMAZ...

Blek karanlıkta ilerlerken birden bir ses duyar...

Yaklaşınca...
İMDAAT! BIRAKIN BENİ!
BİR KADIN ÇIĞLIĞI!

İMDAT! AH!
SUSTUR ŞUNU YOKSA TÜM KENTİ AYAĞA KALDIRACAK!
KADINI KAÇIRMAK MI İSTİYORLAR?

46·62

BIRAKIN O KADINI!
BU DA KİM?
SEN DE KİMSİN?

KADINLARA EZİYETTEN HOŞLANMAYAN BİRİ...
YANLIŞ YERE GELDİN!

DEMEK ÜÇ KİŞİYDİNİZ HA!
UUHH...

ŞİMDİ GELELİM SİZE!
ŞİMDİ SENİ DOĞRAYIM DA GÖR!

ANLAŞILAN SEN KASAPSIN!
YETİŞ FLİNT!
DAYAN YETİŞTİM! ŞİMDİ GÖRÜR O!

SEN OKULDA HİÇ ELİNE SOPA YEDİN Mİ FLİNT?
AAH!
46·43

AL ÖYLEYSE!

OOHH...

ARTIK ŞAKA BİTTİ! ŞİMDİ BAŞLIYORUM...
ŞAKASI BUYSA DEVAMINI HİÇ ÖĞRENMEYELİM!
TABURE ZAVALLI KADINI YERE SERDİ!
ONU BURADAN GÖTÜRSEM İYİ OLUR!
ZAVALLI KADIN... HALA KENDİNDE DEĞİL!
AYILACAĞA DA BENZEMİYOR!
ARABELLA!
46·44
KADIN KAÇIRMAK NEYMİŞ ŞİMDİ GÖRÜRSÜN!
HOPPALA!
BAKIN BAYIM, BEN KİMSEYİ KAÇIRMADIM...
OUCK!
SENİ PİS YALANCI SENİ!

LAFTAN ANLAYACAĞA BENZEMİYOR...
ELİ DE AĞIRMIŞ!

BAK ARKADAŞ... BENİMLE BOŞ YERE DÖVÜŞÜYORSUN!
UFF...
AMA MADEM BİR KEZ BAŞLADIK...

O ZAMAN DAYAĞI YERSİN!

SENİ UYARAYIM... KAVGAYI KESMEZSEN ZARARLI ÇIKAN SEN OLURSUN!
46·45

Bir İngiliz devriyesi belirir...
HEY! OLDUĞUNUZ YERDE KALIN!
BUNLAR DA NEREDEN ÇIKTI?
LANET HERİFLER!

ANLAŞILAN SEN DE ONLARDAN HOŞLANMIYORSUN!
ZEVKLERİMİZİN AYNI OLUŞUNA SEVİNDİM!

BİZİ YAKALAMALARINI MI BEKLİYORUZ?
HAYDİ ÖYLEYSE!
DİKKAT SALDIRIYORLAR!
ATEEŞ!

AAAAH... NERE-DEYİM BEN?!

KREG SEN! VE BANA YARDIM EDEN ADAM!
ARABELLA! KARICIĞIM!

NASILSIN YAVRUM? BU ADAMIN SENİ KAÇIRDIĞINI SANDIM...
TAM TERSİ...

BU ADAM BENİ EVİMİZE ZORLA GİREN ÜÇ KİŞİNİN ELİNDEN KURTARDI!
YENİDEN GELİR-LER DİYE EVDE BIRAKMAK İSTEME-DİM!
ÇOK ÖZÜR DİLERİM!
46·47

BENSE SANA SALDIRDIM!
OLANLARI UNUTALIM DOSTUM...

BAŞKA DEVRİYE GELMEDEN DE BURADAN UZAKLAŞALIM!
BİZİMLE GEL İSTERSEN!

DENİZ KIYISINDA GÜVENLİ BİR YERİMİZ VAR... İNGİLİZLER'İN HİÇ UĞRAMADIĞI BİR YER...

SAĞOL AMA SİZE YÜK OLMAK İSTEMEM!
GEL DOSTUM.. SANA BİR ÖZÜR BORÇLUYUM...

BORÇLU DEĞİLSİN!
BENİ KAVGADA YERE YIKAN İLK İNSANSIN... KİM OLDUĞUNU MERAK ETTİM...

SANA SÖYLEYEBİLİRİM... ADIM ÇELİK BLEK!
46·48

ÇELİK BLEK Mİ? ŞU ÜNLÜ ÇELİK BLEK?
O ZAMAN BEN DE SANA KİMLİĞİMİ AÇIKLAYABİLİRİM...

ADIM KREG LİSTER! AMA BANA DENİZ KAPLANI DA DERLER!

Bir saat sonra...

BURANIN SEFİLLİĞİNİ GÖRMEZDEN GELİRSE BAŞIMIZIN ÜSTÜNDE YERİ VAR...
KARINI BURADA KİMSE BULAMAZ!
SAĞOL BURT!

GİTMEM GEREK... GÖREVİM BENİ BEKLİYOR...
KENDİNE DİKKAT ET KREG!

O YAŞLI KARI KOCA BANA ÇOK SADIKTIR BLEK...

SENİ GİZLİ ÜSSÜME DAVET ETMEKTEN ONUR DUYARIM... TABİ İSTERSEN...
46·50

ELBETTE... AYRICA SANA YARDIM ETMEM GEREKTİĞİNİ DÜŞÜNÜYORUM...

NİYE BÖYLE BİRŞEY DÜŞÜNDÜN Kİ BLEK?
SEN DE DÜŞÜN!

KARIMI KAÇIRMAK İSTEDİLER! NİÇİN DİYE SORMAYAYIM...

ÇÜNKÜ ELİMİN ALTINDA ÇOK BÜYÜK BİR SERVET VAR... EN AZ ON KİŞİYİ ZENGİN EDECEK KADAR...

SERVETİMİN YERİNİ BİLEN YOK... KENTTEKİ EVİMİN YERİNİ İSE SADECE BİRKAÇ KİŞİ BİLİYORDU...
BU BİR-KAÇ KİŞİ-YE DİK-KAT ET!

DOĞRU SÖYLÜYORSUN... BÖYLE BİR GANİMETE HERKES GÖZ DİKEBİLİR!

Sabaha doğru...
OOO... DURALIM DOSTUM! ÇÜNKÜ GÖZETLENİYORUZ!
HAH! HAH! HA!

NİYE GÜLDÜN Kİ?
NASIL GÜLMEYİM? ÇÜNKÜ GÖRÜNMEYEN ŞEYLERİ BİLE GÖRÜYORSUN!
46·51

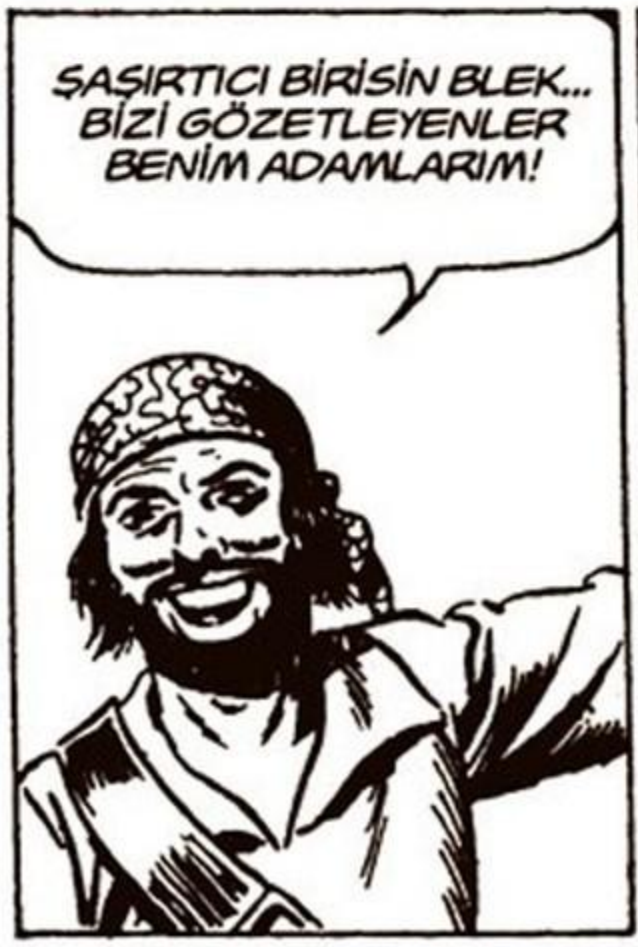
ŞAŞIRTICI BİRİSİN BLEK... BİZİ GÖZETLEYENLER BENİM ADAMLARIM!

İŞTE BİRİ ORTAYA ÇIKTI!
HERŞEY YOLUNDA MI DAN?
EVET KAPLAN... GEÇİN!

HER TÜRLÜ ÖNLEMİ ALMIŞSIN!
ÜSSÜM BU TÜNELİN BİTİMİNDE...

İŞTE GEMİM DE BURADA!
ASIL ŞAŞIRTICI OLAN SENSİN KREG!

HOŞGELDİN KAPLAN!
SENİ YARDIMCIM REGAN'LA TANIŞTIRAYIM... BU DA ÜNLÜ ÇELİK BLEK!
TANIŞTIĞIMIZA SEVİNDİM!
46·52

İNGİLİZLER'İN KORKULU RÜYASI ÇELİK BLEK HA... BENİM İÇİN NE BÜYÜK ONUR!

EMİRLERİNİZ KAPLAN?
İNGİLİZLER KENTTEKİ EVİMİ BASTI! ÜSSE GİDİYORUZ... BİR HAİN OLMALI...

BİR HAİN Mİ? BU OLAMAZ! ŞEY, İZNİNİZLE HEMEN GEMİYE GİTMEM GEREKİYOR...
GEMİ HER AN HAREKETE HAZIR OLSUN REGAN!

BU AVCI ÇELİK BLEK'MİŞ!
ONUN YÜZ KİŞİYE BEDEL OLDUĞU SÖYLENİYOR!
BLEK'LE YANYANA SAVAŞMAK İSTERDİM DOĞRUSU...

NİYE HEMEN DENİZE AÇILMAK İSTEDİN?
DÜN GECE BİR BİLGİ ALDIM... SOYULACAK BİR İNGİLİZ GEMİSİ VAR...

EĞER GEÇ...
ŞŞT... BİZİ KİMSENİN İŞİTEMEYECEĞİ BİR YERE GİDELİM!

SİLAH YÜKLÜ BİR GEMİ... ELLİS KALESİNİN ÖNÜNDEKİ KOYDA DEMİRLEYECEK...
46·53

SİLAHLARI ALABİLİRSEK HARİKA OLUR!
EVET... BEN O YÖREYİ İYİ BİLİRİM...

ELLİS KALESİ KOYA EGEMEN BİR KONUMDA...

FAKAT AKLIMA BİRŞEY GELDİ! DİNLE...
KULAĞIM SENDE...

Yarım saat sonra...
MÜTHİŞ BİR PLAN!
İKİ GÜN SONRA ELLİS KOYUNDA KREG!

Korsanların ininden ayrılan Blek kampa doğru yola çıkar...

Ertesi sabah...
İŞTE BİZİM KAMP...

SELAM BLEK!
HOŞ-GEL-DİN!
TAM ZAMANIN-DA GELDİN... SUCUKLU YU-MURTA VAR...
KARNIM DA EPEY ACIKMIŞTI...

TEHLİKEYE ATILMAYA HAZIR MISIN PROFESÖR?
BU DA SORULUR MU?! KONU NE?
46·54

DENİZ KAPLANIYLA ORTAK BİR HAREKATA GİRİŞİYORUZ!

DEMEK ONUNLA TANIŞTIN...
BİR İNGİLİZ GEMİSİNİ ELE GEÇİ-RECEĞİZ!

Ve...
PLANIN MÜTHİŞ BLEK... BEN BİLE DAHA İYİSİNİ DÜŞÜNEMEZDİM! NE ZAMAN GİDİYORUZ?
NEREYE GİDİYORUZ?

SEN GELMİYORSUN RODİ!
BENSİZ HİÇBİR YERE GİDEMEZSİNİZ, ANLADINIZ MI?!

MADEM ÇOK İSTİYORSUN, GEL O ZAMAN!
YAŞASIN! NE ZAMAN GİDİYORUZ?
HEH HE HE...

YOLA YARIN ÇIKACAĞIZ!
O ZAMAN BUGÜN BALIK AVLAYABİLİRİM YANİ...
TABİ EVLAT... HEH HEH HE...

LAY LAY LA...
KİMBİLİR NASIL GÜZEL BİR MACERA YAŞAYACAĞIZ...
46·55

HAH! HA! BUGÜN ÇOK İYİ BAŞLADI... SEPET DE DOLUVERDİ...

Birkaç saat sonra...
FAKAT PROFESÖR GELMEMİ İSTEMEZKEN, BLEK TERSİNİ SÖYLEDİ... BU İŞTE BİR BİT YENİĞİ VAR!

BLEK'LE PROFESÖR NEREDE?
İKİ SAAT ÖNCE SİLAHLANIP GİTTİLER!

BENİ EKTİLER HA! NASIL DA ÖNCEDEN UYANAMADIM!
?

Aynı anda...
RODİ BİZE KIZACAK AMA GELMEMESİ İYİ OLDU!
TUTTUĞU BALIKLARI KIZARTSIN YESİN! HAH! HAH! HA!

ŞAKA BİR YANA, BU İŞ ÇOK TEHLİKELİ BLEK!

Hava karardığında...
İŞTE ELLİS KOYU! KAYIĞI BULALIM ÖNCE!
46·56

Silah yüklü İngiliz gemisinde...
BİRİ ŞARKI SÖYLÜYOR!
NE BERBAT BİR SES!
KADEHİM BOŞALDI SAKİ, HICK!

BİR KADEH DAHA DOLDUR ET SAKİ... HICK!

BU HERİF TAM KAFAYI BULMUŞ!
SARHOŞUN BÖYLESİNİ GÖRMEMİŞTİM... FIÇISIYLA BİRLİKTE DOLAŞIYOR!
ELBETTE... HICK... BEDAVA DA ONDAN...

BEDAVA MI DEDİN?
BEDAVA FIÇIYI İLK KEZ DUYUYORUM!

BU İÇKİ BEDAVA, HICK... GÜMÜŞ ZIPKIN HANININ SAHİBİ YAŞ GÜNÜNDE HERKESE İÇKİ DAĞITIR, HICK...

ÇOCUKLARA SESLENSENE, BEDAVA İÇKİ VARMIŞ!
HEY MİLLET KOŞUN... BELEŞ İÇKİ VAR!
NE DEDİN?
46·57

FİLİKA İNDİRİP VAKİT KAYBETMEYELİM... ATLAYIN!
BEDAVA KAFA ÇEKECEĞİZ!
YAŞASIN!

NE AKSİLİK... TAM DA NÖBETİMİZE RASTLADI! NE YAPACAĞIZ?

ÜZÜLMEYİN... SİZ DE NÖBETTEN SONRA İÇERSİNİZ!
NASIL OLACAK BU PEKİ?

FIÇI BİTECEK GİBİ DEĞİL... HICK!

SAĞLAM BİR İP ATIN DA HICK... FIÇIYI BAĞLAYAYIM... YUKARIDA İÇERSİNİZ, HICK!
HARİKA!

İÇİNDE ŞARAP MI VAR BUNUN?
HEM DE MALAGA ŞARABI... SEN HİÇ MALAGA ŞARABI İÇTİN Mİ? HICK...

Bu sırada Deniz Kaplanı'nın gemisi de koya girer...
46·58

Fıçının başına toplanan denizciler ise...
AÇALIM BAKALIM TADI NASIL?
İYİ DEDİ YA İŞTE!
HEM DE ÇOK İYİ... BİLDİĞİNİZ GİBİ DEĞİL...

AMA...
OUCK!

FIÇIDAN BİR ADAM ÇIKTI!
KAFAYI BULMAK İSTEMİYOR MUYDUN? BULDUN BİLE!
HEY!
İÇKİ ÇOK ZARARLIDIR BEYLER... ONUN İÇİN SEN FIÇIDAN UZAK DUR!

BİZİ BOŞ YERE HEVESLENDİRDİNİZ HA!
AAH!
VAY CANINA... BİZİMKİNİN BAŞI DERTTE!
46·59

İMDAT!
ÇEKİL AYAK ALTINDAN! GELDİM PROFESÖR!

AMMA DA AĞIR ELİ VARMIŞ!
YUMRUĞUMUN TADINI SEN DE Mİ MERAK ETTİN?
ÇOK PİS KOKUYORSUN!

DOĞRU BANYOYA!
OOHH..

CIUFF...

BLEK DİKKAT!
GEBER KALLEŞ!
SİLAH SESİ ÇOK KÖTÜ OLUR!
46·60

UUAA!
PATIRTI YAPMANIN SIRASI DEĞİL!

Aynı anda korsan gemisinden inen bir kayık...
HAYDİ ASILIN KÜREKLERE! DAHA ÇABUK!

NÖBETÇİLERİN İŞİ TAMAM BLEK!
KAPLAN DA GELİYOR!

Kaplan güverteye çıkar...
GEMİMİZE HOŞGELDİN!
SEN BİR HARİKASIN BLEK!

HEMEN YELKENLERİ FORA EDİP KOYDAN ÇIKALIM!

Gemiye tırmanan diğer korsanlar hemen yelkenleri açar ve silah yüklü gemi hareket eder...
46·61

Fakat limandaki İngiliz kalesinde...
BU SENİN GEMİN DEĞİL Mİ KAPTAN? HAREKET ETMİŞ GİDİYOR!
AMA... NASIL OLUR?

BEN OLMADAN GEMİM NASIL GİDER? BU BİR İHANET!
DURDU-RUN!
ALARM! ALARM!

Kaleden giden gemiye hemen top ateşi açılır...

SONUNDA DURUMU ANLADILAR... AMA BOŞUNA ATEŞ EDİYORLAR...
EVET... ÇOKTAN MENZİLDEN ÇIKTIK!

Kalede...
KAPTANIM... BENİ DENİZE ATTILAR... İKİ KİŞİYDİLER... GEMİYİ ELE GEÇİRDİLER!
GERİZEKALI SARHOŞ HERİF!
46 · 62

İÇLERİNDEN BİRİ AVCILARIN BAŞKANI ÇELİK BLEK'Tİ... TANIDIM!

BAKIN BİR GEMİ DAHA VAR... O KORSANIN GEMİSİ BU!
İŞE BAK... LİMANDA ONLARIN PEŞİNE DÜŞECEK GEMİMİZ DE YOK!

HMM... DEMEK Kİ BLEK, DENİZ KAPLANIYLA BİR OLUP SİLAH YÜKLÜ GEMİMİZİ ÇALDI!

Sabahleyin...

Her iki gemi de Deniz Kaplanı'nın gizli üssüne doğru seyreder...

BU İNGİLİZLER'E ÇOK AĞIR BİR DARBE OLDU BLEK! ÖYLE DEĞİL Mİ?

ÇOK İYİ OLDU!

SAYENDE EPEY SİLAHIMIZ OLDU KAPLAN!

SENİN SAYENDE BLEK!

BU ARADA, ADAMLARIN İÇİNDEKİ HAİNİN KİM OLABİLECEĞİNİ DÜŞÜNDÜN MÜ?

HENÜZ DEĞİL!

AMA ÜSSE DÖNÜNCE ÇOK SIKI BİR SORUŞTURMA YAPACAĞIM!

46·63

Akşama doğru gizli üsse varırlar...

İÇERİ BUYRUN DA ZAFERİMİZİ KUTLAYALIM!

DOĞRU... HEPİMİZ BUNU HAKETTİK!

REGAN, SEN SİLAHLARI BOŞALTMA İŞİYLE İLGİLEN!
BAŞÜSTÜNE KAPLAN!

ŞARAP NEFİSMİŞ KAPLAN... SAĞLIĞINA...
ŞİMDİ NE YAPACAKSINIZ?
NE YAPALIM, KAMPA DÖNECEĞİZ...

BEN DÖNMESEM İYİ OLUR... ÇÜNKÜ HAİNİN KİM OLDUĞUNU BULDUM BİLE!

KİM?
YANILMADIĞIMA EMİNİM AMA ELİMDE KANIT YOKKEN AÇIKLAYAMAM!

MÜTHİŞ ZEKAM SAYESİNDE ÇOK YAKINDA O HAİNİN MASKESİNİ DÜŞÜRECEĞİME EMİN OLUN!
46·64

ÖYLEYSE SEN KAL!
BEN DE BURT'UN KULÜBESİNE GİDECEĞİM... ARABELLA'YI ÇOK ÖZLEDİM!

HEY! SUSUN!
NE OLDU BLEK?

KAPIDA BİR SES DUYDUM! SANIRIM ŞU KAÇAN ADAM BİZİ DİNLİYORDU!
KOŞ! BAKALIM KİM?

HAY AKSİ, GÖZDEN KAYBETTİK! HEMEN KALABALIĞIN ARASINA KARIŞACAKTIR!
KORKARIM HAKLISIN!

Nitekim...
GEL DE BU KALABALIĞIN İÇİNDE CASUS KİM ANLA!
EĞER HAİNSE, TÜM KONUŞTUKLARIMIZI DUYDU!
KARININ YERİNİ DE ÖĞRENDİ!
46·65

GİZLİ GANİMETLERİNİN YERİNİ ÖĞRENMEK İÇİN KARINI YİNE KAÇIRABİLİRLER!
EYVAH! BEN HEMEN BURT'UN KULÜBESİNE KOŞUYORUM!

KAYBEDECEK BİR SANİYEM BİLE YOK!
BEN DE GELİYORUM!

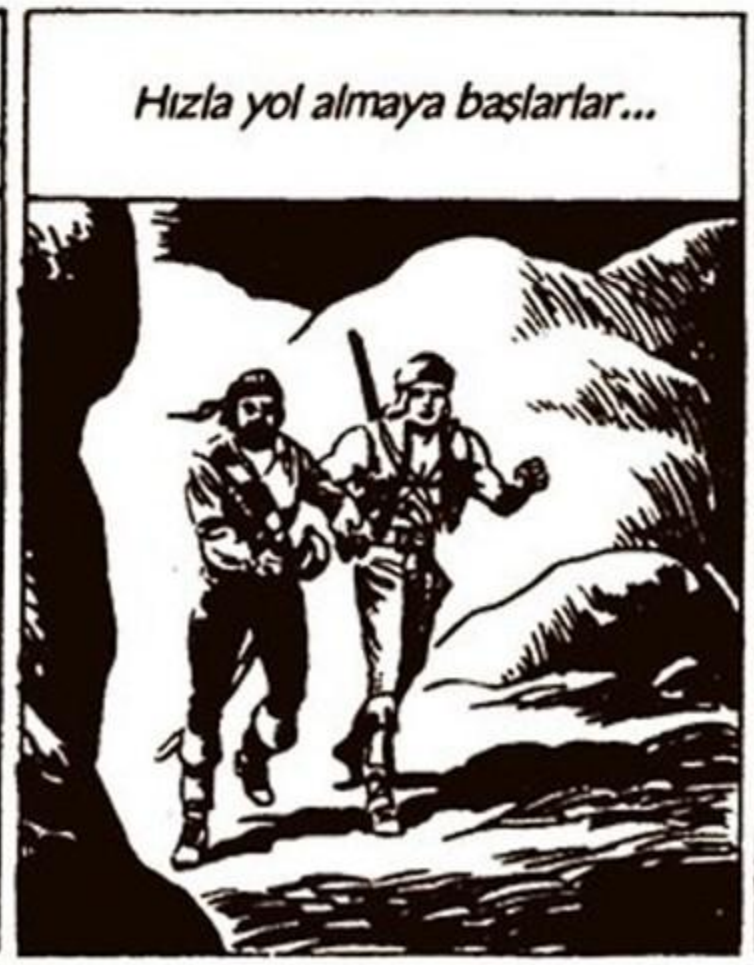
Hızla yol almaya başlarlar...

Ancak onlardan daha hızlı yol alan biri vardır...

Aynı anda korsan üssünde...

İŞTE ALÇAK HAİN BU! BİR BAKIŞTA ANLADIM... MEYMENETSİZ SURATI, ÇARPIK AĞZI... HAİN ONDAN BAŞKASI OLAMAZ!

TAMAM MI ELTON?

ŞŞT... KİMSE DUYMASIN!

YERİNİ BULDUM!

VAY CANINA! NE YAPACAKSIN?

BU GECE ELE GEÇİRECEĞİM!

AMAN, SENİ FARKETMESİN ELTON!

DEMEK KAPLAN'IN GİZLİ YERİNİ BULDUN... FAKAT BEN DE SENİN HAİN OLDUĞUNU BULDUM! HAH! HA!

NEREYE GİDERSEN GİT PEŞİNDEYİM ALÇAK HAİN!

46·66

HAY AKSİ... SANDIKTAN NE ALDIĞINI GÖREMEDİM!

DURDU.... ÇEVRESİNE BAKINIYOR! TAM ZAMANINDA SAKLANMIŞIM!

DELİĞE SOKTUĞU ŞEYİ SANDIKTAN ALMIŞ OLMALI!

DELİĞE NE KOYDUĞU ANLAŞILINCA FOYASI ORTAYA ÇIKACAK!

BAKALIM ALÇAK HAİNİN SIRRI NE?
AAAH!!
ZAC!

AH ELİM! BİR KAPANMIŞ!

SEN NE YAPIYORSUN? KAPANI NİYE YERİNDEN ÇIKARDIN?
AH ELİM! ELİM!
BU LANET KAPANI NİYE ORAYA KOYDUN Kİ?

KİLERE DADANAN FAREYİ YAKALAMAK İÇİN! YOKSA SENDEN İZİN Mİ ALACAKTIM?
46·67

FARE HA! MESELE BUYDU YANİ...
O PİS HAYVANIN YUVASINI KAÇ GÜNDÜR ARADIĞIMI BİLİYOR MUYDUN?!

HERŞEYİ BERBAT ETTİN... BAS GİT BURADAN ÇABUK!
HAİN BU DEĞİLMİŞ AMA HER KİMSE ELİMDEN KURTULAMAYACAK!

O sırada...

Gerçek hain gideceği yere varmıştır...

ÇABUK TOPARLANIN! ARABELLA'NIN SAKLANDIĞI YERİ ÖĞRENDİM!

İŞTE BU HABER HARİKA!

O sırada yaşlı balıkçının kulübesinde...

BEN AĞ ATMAYA GİDİYORUM...

RASTGELE!

BALIKÇI GİDİYOR... İKİ KADIN KULÜBEDE YALNIZ KALDI!

BEN YALNIZ GİDECEĞİM... SİZ BURADA KALIN!

O GİZLİ İNİ ÖĞRENMELİYİM!

46·68

İYİ AKŞAM-LAR!

BAY REGAN! NE OLDU? SİZİ KOCAM MI GÖNDERDİ?

KOCAN GİZLİ İNİN YERİNİ SÖYLEMEDİĞİ İÇİN SENDEN ÖĞRENMEYE GELDİM... HAH HA...

ÖYLEYSE SEN BİR HAİNSİN!

OH...

Aynı anda dışarıda...

HAY AKSİ... SİLAHLARIMIZ BOŞALDI!

ARKADAŞIMI VURMAYI ÇOK PAHALI ÖDEYECEKSİNİZ!

BUNLAR GEÇEN GÜN ARABELLA'YI KAÇIRMAYA KALKIŞANLAR!

LANET!

AMA BU KEZ UCUZ KURTULAMAYACAKSINIZ!

46·70

Kulübede...

EYVAH! KOCAM VURULDU!

SUSUN ARTIK! SUSUN DİYORUM SİZE!

İMDAT! İMDAT!

KES SESİNİ BE CADI!

SWISS

ŞİMDİ ANIMSADIM... SEN KASAPTIN, DEĞİL Mİ?

AAHH!
46·71

LANET BLEK ADAMLARIMI YERE SERDİ! ONUNLA BAŞA ÇIKMAM MÜMKÜN DEĞİL...
KAPA ÇENENİ!
İMDAT BLEK!

KULÜBEDEN ÇIĞLIK GELDİĞİNE GÖRE, HAİNLERDEN BİRİ ORADA!

KAPLANLA İLGİLENECEK ZAMANIM YOK!
OLDUĞUN YERDE KAL BLEK!

YAKLAŞIRSAN ARABELLA ÖLÜR! HİÇ ŞAKAM YOK, BİLMİŞ OL!
HAİN SENDİN HA!
İMDAT!

REGAN! SEN ALÇAĞIN TEKİSİN!
ÇEKİL YOLUMDAN BLEK! HAZİNE BENİM OLACAK!
46-72

NASILSA ARTIK YERİNİ BİLİYORUM! O YALNIZCA BENİM OLACAK!
İMDAT!

HAYDİ ÇOCUKLAR GELİN! BLEK BALIKÇININ KAYIĞINA BİNMEMİZE İZİN VERDİ! HAH! HA!
NE İYİ ADAMMIŞ... HAH! HAH! HA!

ARABELLA'YI KALKAN YAPMALARI ELİMİ KOLUMU BAĞLADI!

YALVARIRIM KOCAMA BAK BLEK! BELKİ ÖLMEMİŞTİR!
SEN KENDİ HALİNE BAK KADIN... SENİ SAĞ KOYACAĞIMIZI MI SANIYORSUN?!
ASILIN KÜREKLERE!

BAŞKA KAYIK OLMADIĞI İÇİN BLEK PEŞİMİZDEN GELEMEZ... HAH! HA!

NE KÖTÜ! ONLARI İZLEMEM MÜMKÜN DEĞİL!

NEYSE KAPLAN ÖLMEMİŞ... KURŞUN SAĞ OMUZUNDAN ÇIKMIŞ...

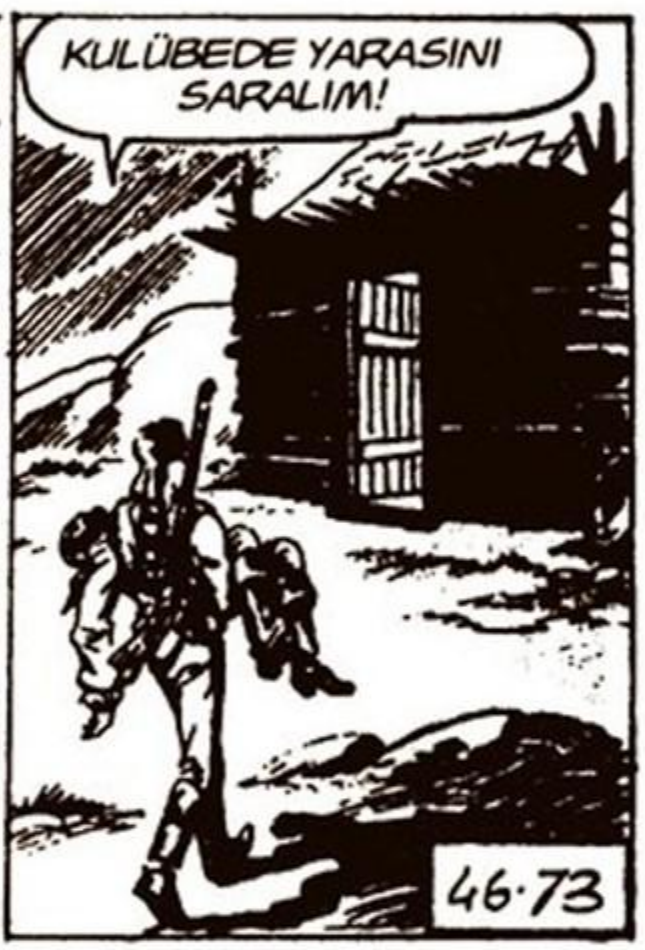
KULÜBEDE YARASINI SARALIM!
46·73

KAFAMI KIRIYORDU... OFF.. KAPLAN NASIL?
YARASI AĞIR DEĞİL... SICAK SU VAR MI?

O sırada yaşlı Burt döner...
DUYDUĞUM SİLAH SESLERİ NEYDİ ACABA?

Ve...
ARABELLA KAÇIRILDI HA! KAPLAN DA YARALI!
NEYSE GÖZLERİNİ AÇTI...
ÇABUK GİZLİ İNİNİN YERİNİ SÖYLE KAPLAN!

MARTI ADASINDAKİ MAĞARADA... BLEK, KARIMI KUTAR NE OLUR!
BURT'UN KAYIĞI GELDİ... MERAK ETME!

ANDIM OLSUN Kİ ÜÇÜNÜ DE TEPELEYECEĞİM!
BEN DE GELİYORUM!

SEN OTUR OTURDUĞUN YERDE... EVDEKİLERİ KORU BURT!
BOL ŞANS BLEK!

YAŞLI OLMASAM ŞİMDİ BLEK'İ DİNLER MİYDİM?
46·74

Blek var gücüyle kayığı uçurmaya başlar...

Bu sırada...

İŞTE MARTI ADASI!

BU KÜÇÜCÜK ADADAKİ MAĞARAYI BULMAK ZOR OLMAYACAK!
AZ SONRA HEPİMİZ ZENGİN OLACAĞIZ... HAH! HA! HA!

BAKIN BURADAKİ İNİN ÖNÜNDE BİR TOP VAR... BULDUK GALİBA... YAŞASIN!

BENİ UNUTTULAR! KAYIĞA VARABİLİRSEM...

KAYIĞI KAÇIRIRSAM ADADAN BİR YERE GİDEMEZLER... SONRA DA GELİP HEPSİNİ YAKALARIZ!
46·75

HEY REGAN BAK... KADIN KAYIĞA DOĞRU KOŞUYOR!
ÖLECEK!

AAHH...

YIĞILDI KALDI! ÖLMÜŞ MÜDÜR?
GEBERSİN... BİZ İŞİMİZE BAKALIM!

ŞURAYA BAKIN... ALTIN, PIRLANTA... NE ARARSAN VAR!
CEPLERİMİZİ DE DOLDURALIM! HAH! HA!
HAH! HA!

SİZE HAZİNE BİZİM OLACAK DEMEDİM Mİ?
FAKAT ŞU GELEN KAYIĞA BAK REGAN!

DEMİN DUYDUĞUM SİLAH SESİ NEYDİ ACABA?
46 76

LANET OLSUN BLEK BU! KAYIĞI NEREDEN BULDU Kİ?!
MERAK ETME ŞİMDİ BİR TOP GÜLLESİYLE ONU DİBE GÖNDERİRİM!

HEMEN TOPUN AĞZINI KAYIĞA DÖNDÜRÜP NİŞANLAYIN!

RASTGELE!

VAY CANINA... BENİ GÖRDÜLER, TOP ATIYORLAR!

MERAK ETME... TOPUN HUYUNU SUYUNU ANLADIM... BU KEZ AFFETMEM!

TOPU DA NEREDEN BULDU BU ALÇAKLAR?!

LANET OLSUN!

SİZE BU KEZ AFFETMEM DEMEDİM Mİ... HAH! HAH! HA!
46·77

KAYIK PARAMPARÇA... BLEK DE BALIK YEMİ OLDU!
APTAL AVCI... ZENGİN OLMAMIZA ENGEL OLACAĞINI MI SANDIN?!
ARTIK KİMSENİN CANINI SIKAMAYACAK!

ŞİMDİ HAZİNEYİ KAYIĞIMIZA YÜKLEYELİM!

Regan ile iki adamı yanılır...

NE BERBAT HERİFMİŞ... BİZİ AMMA DA UĞRAŞTIRDI!
UĞRAŞTIRDI DA NE OLDU? SONUNDA GEBERDİ!

O DA NE? AAH! BU O!
46·78

YAŞIYOR OLAMAZ! BU ONUN RUHU! İMDAAT!
EYVAH!

ARABELLA'YI DA VURDUNUZ HA! SİZİ ALÇAKLAR!
ÖYLEYSE TİTREYİN MELUNLAR!

ÜÇÜNÜZÜN DE İŞİ BİTTİ!
AAAAAH!
BU YAŞIYOR... ÖLMEMİŞ!

O anda...
NE OLDU BANA? AAAH...

BLEK BU! FAKAT NASIL OLUR?
İMDAAT!

TOPTAN KURTULMUŞ AMA TABANCAMDAN KURTULA-MAYACAK!
46·79

AAAAH!
BLEK'İ VURAMA-YACAKSIN!
VAY CANINA!

Regan ölürken tetiğe basar... Ancak çıkan kurşun o an ayağa kalkan yandaşını bulur...

ÖLÜ..YORUM...

AAHH...

Blek'in suya attığı üçüncüsü ise...

ÜSTÜMDEKİ ALTINLAR BENİ AŞAĞI ÇEKİYOR...

GLU... GLU...

Son bir çabayla elini sudan çıkarmayı başardıysa da, başını çıkaramaz...

Ertesi gün Burt'un kulübesinde...

REGAN'LA ADAMLARI TAHTALI KÖYÜ BOYLADI! HAZİNEN YİNE SENİN... İKİNİZ DE UCUZ KURTULDUNUZ... ŞANSINIZ SİZE GÜLDÜ...

ASIL ŞANSIMIZ SENDİN BLEK!

SEN OLMASAYDIN BU DEDİKLERİNİN TAM TERSİ OLURDU! SANA MİNNET-TARIM...

46·80

KADEHİMİ YÖRENİN EN UYUMLU ÇİFTİNİN SAĞLIĞINA KALDIRIYORUM!

HEPİMİZİN VE HERKESİN SAĞLIĞINA!

Ormanda sarı saçlı bir adam hızlı adımlarla ilerler...

BU YÜZYILLIK MEŞENİN DİBİ DİNLENMEK İÇİN HARİKA BİR YER...

Birkaç dakika sonra...
ELLER YUKARI PİS ASİ!
PİS ASİ Mİ? HAH! HA!

BİR DE GÜLÜYOR!
HİÇ ROL YAPAMIYORSUNUZ AVUKAT CONOLLY...

DEMEK KANDIRAMADIM!
SESİNİZİ DEĞİŞTİRME TALİMİNİZ AZ KAÇMIŞ!
46·81

SENİ KANDIRAMIAYACAĞIMI BİLMELİYDİM BLEK... HAH! HA!

FAKAT SENİN YERİNE BAŞKASI OLSAYDI KANARDI... EMİNİM...
SİZİ İYİ GÖRDÜM AVUKAT...

BENİ ACİLEN GÖRMEK İSTEDİĞİNE GÖRE CANINI SIKAN BİRŞEYLER OLMALI...

BİR AJANIMIZLA BULUŞMAM GEREKTİ... ANCAK ÇOK ACİL BAŞKA BİR İŞİM ÇIKTI...

KENTTEN UZAKLAŞMAM İMKANSIZ... BENİM YERİME SEN GİDER MİSİN?
NE ZAMAN İSTERSENİZ...

BU GECE YARISI KANTERVİL'İN KUZEYİNDEKİ AĞAÇLIĞA GELECEK... ADI KÖR CURLY!

KÖR GÖZÜ BANTLIDIR... SENİN BOYUNDA... ONU HEMEN TANIRSIN!

ANLADIM! HOŞÇAKALIN!
HOŞÇAKAL BLEK... HERŞEYE RAĞMEN DİKKATLİ OLMAYI UNUTMA...

Blek zaman yitirmeden yola çıkar...
46·82

Hızla yol alan Blek...

Akşama doğru...
İŞTE KANTERVİL... AMA ERKEN GELDİM... BULUŞMA SAATİNE KADAR DİNLENEYİM...

Yarım saat sonra...
AYAK SESLERİ... YOKSA KÖR DE Mİ BENİM GİBİ ERKEN GELDİ?

Blek bir ağaca çıkar...

İYİ Kİ ORTADA DURMAMIŞIM!

DOSTUMUZ HENÜZ GELMEMİŞ!

FAZLA GECİK-MEZ!

İŞTE GELİYOR!

İNGİLİZLER'LE BULU-ŞAN SİVİL KİM ACABA?

BULUŞACAĞIM ADAM GECE YARISI GELECEK... YAKALAYINCA HEMEN BENİM KULÜBEYE GETİRİN!

EMREDER-SİNİZ EFEN-DİM!

BU ALTI ASKER BİRİNİ YAKALAMAK İÇİN GELMİŞ!

46·83

ŞİMDİ ÇEVREYE DAĞILIN! GELDİĞİNDE SİZİ GÖRMESİN!

DAHA GECE YARISINA ÇOK VAR AMA BİZ ŞİMDİDEN SAKLANIRIZ!

AMA BURAYA TEK BİR KİŞİ GELMEYECEK Kİ...

Askerler uzaklaşınca Blek ağaçtan iner...
O SİVİL BURAYA KÖR CURLY'NİN DE GELECEĞİNİ BİLMİYOR DEMEK Kİ...

PEKİ... O SİVİL, AVUKAT CONOLLY'NİN BURAYA GECE YARISI GELECEĞİNİ NEREDEN BİLİYOR? BAKALIM!

BUNLAR ASKERLERİN İZLERİ!

BU TOPUKSUZ İZLER DE O CASUS SİVİLİN OLMALI!

YERLİ MAKOSENİ GİBİ... TEK TABANI DA DELİK!
46·84

GELECEK KÖR'Ü KURTARMALIYIM!

Az ileride...
ASİNİN GELMESİNE DAHA ÇOK VAR... BEN UZANACAĞIM!
BENİM CANIM BİRA İSTEDİ!
BENİM DE!

BEN KASABADAKİ FIÇICI HANINA GİDİYORUM... GELEN VAR MI?
BEN!
BEN DE!
SAKIN GEÇ KALMAYIN!

Blek ise sessizce askerlerin izini sürer...

Az sonra...
ALTI KİŞİYDİLER! ÜÇÜ NEREYE GİTTİ Kİ? NEYSE!
BENİM BURADA UYKUM GELDİ YAHU...

SANA UYUMA DİYEN VAR MI Kİ?
HEY!
46·85

OUCK!
BU DA KİM?
ÇABUK KALKIN!

YOO! UYUMAYA NİYETLENDİYSENİZ KALKMAK OLMAZ!

SİZE KALKMAYIN DEMEDİM Mİ? ÇABUK YAT BAKAYIM!
ımd...

DEMEK EN UYANIKLARI SENSİN... SÖYLE, ÖBÜR ÜÇ ARKADAŞIN NEREDE?
HANGİ ÜÇÜ?

KURNAZLIK TASLAMAYA KALKMA, ÇABUK KONUŞ!
KASABAYA, FIÇICI HANINDA İÇKİ İÇMEYE GİTTİLER!

Az sonra...
AYAKTA UYURSANIZ OTEL PARASI VERMEKTEN YIRTARSINIZ... İYİ GECELER!
46·86

O sırada "Fıçıcı Hanı"nda...
ÇABUK ÜÇ BİRA DAHA GETİR UĞURSUZ!
BARDAKLARIMIZIN BOŞALDIĞINI GÖRMÜYORSUN?!
HEMEN!

BEN BARDAKLARININ BEKÇİSİ MİYİM? BİRALARININ BİTTİĞİNİ NEREDEN BİLEYİM?

SAKIN SES EDEYİM DEME!
SE.. SEN DE KİMSİN?

BEN HİZMET GÖNÜLLÜSÜYÜM! EN BÜYÜK ZEVKİM İNGİLİZ ASKERLERİNE HİZMET ETMEKTİR... VER ŞU BİRALARI!

HANCI BİRAZ DAHA GECİKİRSE BAK NE YAPACAĞIM...
MESELA BENİM YAPTIĞIMI YAP!
UHH!
AMA...

BİRAYLA YÜZÜNÜ YIKA Kİ, CİLDİN YUMUŞASIN!
46·87

BUNU ÖDEYECEKSİN SERSERİ!
OUCK!
HİZMET GÖNÜLLÜSÜ NE BİÇİM HİZMET EDİYOR?

BENİM GİBİ BİR HİZMET GÖNÜLLÜSÜNE SERSERİ DERSİN HA!
ÇABUK BENZETELİM ŞUNU!
ATIL ÜSTÜNE!

O İKİ ASKER ZAVALLIYI BENZETECEK! NEYE BENZETECEKLERİNİ GÖRMEK İSTEMİYORUM!

AL BAKALIM!
VURSANA!
ZAVALLI NEYE BENZEDİ ACABA?
AAAH!
UUHHH!

GÖZLERİNİ AÇABİLİRSİN HANCI... BU ADAMLAR BENİ BİRİNE BENZETEMEDİ!
İNANMIYORUM... HEPSİNİ YERE SERMİŞSİN! HEM DE SİLAH KULLANMADAN...
46·88

ŞUNLARI KİMSENİN UYANDIRMAYACAĞI BİR YERE SÜRÜKLEYEYİM...
DOĞRU SÖYLE, SEN HİZMET GÖNÜLLÜSÜ FALAN DEĞİLSİN, DEĞİL Mİ?

DEĞİLİM... ADIM ÇELİK BLEK!

Oradan ayrılan Blek buluşma yerinde boşuna bekler...

DIŞARIDA KİMSEYİ GÖRMEDİNİZ Mİ?
GÖRMEDİM... BEKLEDİĞİNİZ BİRİ VARSA BEN GİDEYİM...

YOK, YOK... KİMSEYİ BEKLEMİYORUM!
KANTERVİL'DEKİ YURTSEVERLERİN DURUMU NASIL?

İŞE BAK... GECE YARISINI YARIM SAAT GEÇTİ!

SİZ BENİ DİNLEMİYORSUNUZ GALİBA?
HA... NE DİYORDUNUZ?

BU GECE İNGİLİZLER'İN BİR YURTSEVERİ YAKALAYACAĞINI ÖĞRENDİM... BU KONUDA BİLGİNİZ VAR MI?
46·90

HİÇ YOK!
NİÇİN İKİDE BİR SAATE BAKIYORSUNUZ?

BİLİYOR MUSUNUZ... BEN SAATE BAKMAYI ÇOK SEVERİM...
ÇOK İLGİNÇ!

TEK TABANI DELİK OLDUĞUNA GÖRE İNGİLİZLER'E EMREDEN SİVİL BU!

BULUŞMAYA GELECEK OLAN AMA GELMEYEN KÖR CURLY DE BU!

AMA BU ADAM GERÇEKTEN GİZLİ AJANIMIZ KÖR CURLY Mİ? ARTIK KARTLARI AÇALIM!

BOŞUNA BEKLEME! O ALTI ASKER GELMEYECEK ÇÜNKÜ UYUYAKALDILAR!
DEMEK BU YÜZDEN GELMEDİLER!
EYVAH! NE DEDİM?

KÖTÜ BİRŞEY DEMEDİN!
TUZAKTAN KURTULUŞ YOK BLEK!
46·91

BENİM İKİLİ AJAN OLDUĞUMU KİMSEYE ANLATAMAYACAKSIN!
YAA?!

LANET OLSUN!
PAM

OUCK!

DEMEK ÇİFT TARAFLI BİR CASUSSUN HA CURLY... BUNU İTİRAF ETMEN ÇOK İYİ OLDU!

AVUKAT CONOLLY BİLE SENİN BİR YURTSEVER OLDUĞUNA İNANMIŞTI!

ŞİMDİ YÜRÜ BAKALIM!

Avcıların kampına doğru yola çıkarlar...
46·92

Ertesi sabah...
BU DA KİM BLEK?
BİR İNGİLİZ CASUSU! ÇABUK AVUKAT CONOLLY'YE HABER VERİN!
DAHA KALKMADI... UYANDIRAYIM!

PROFESÖR BİR CASUS GETİRDİĞİNİ SÖYLEDİ!
GEL DE BAK!

TANIYOR MUSUN? BU BULUŞACAĞIN KÖR CURLY Mİ?
TA KENDİSİ! VAY ALÇAK VAY!

KONUŞ... ASIL AMACIN BENİ YAKALAMAKTI DEĞİL Mİ? BU YÜZDEN Mİ CONOLLY'YE BAŞKA İŞ YÜKLETTİN?
BİRŞEY BİLMİYORUM!

BELKİ CEPLERİNDE BUNUN YANITINI BULABİLİRİM!
DOKUNMA BANA!

BAK SEN... NE ÇIKTI?! ŞUNU OKU DA GÖR AVUKAT!
46·93

14. 5. 1779
MADISON KALESİ KOMUTANLIĞINA
İş bu belgeyi taşıyan "KÖR CURLY" lakaplı CURLY VATS tam yetkili görevlimizdir. Tavsiyelerine uymanızı rica ederim.
Lord ANTONY HOWE

HEM DE EN ÜST DÜZEYDEKİ KOMUTAN İMZALAMIŞ!
MADISON KALESİNDE NE YAPACAKTIN?
ASLA KONUŞMAYACAĞIM!

BANA BAK CURLY... BENİ ÖLDÜRMEK İSTEDİĞİNİ UNUTMUŞ DEĞİLİM! ÇABUK ÖT!
KONUŞMAYACAĞIM!

NASILSA SONUNDA ÖTECEKSİN CURLY... İYİSİ Mİ BOŞUNA DAYAK YEME!
PEKİ ÖYLEYSE... O YÖREDEKİ ASİLERİ İNGİLİZLER'E YOK ETTİRECEKTİM!
BU KALENİN KOMUTANI KİM?

KENDİSİNİ TANIMIYORUM... O KALEYE İLK KEZ GİDECEKTİM!
EĞER YALAN SÖYLEDİYSEN...

HEY BEYLER GELİN... ESİRİMİZ İÇİN SAĞLAM BİR KÜMES BULUN!
MERAK ETME!

YÜRÜ ALÇAK!
ŞU KÖR CURLY İKİLİ OYNAYAN ŞEREFSİZİN TEKİYMİŞ...
46·94

On dakika sonra...
ÖRDEK AVINA ÇIKALIM MI PROFESÖR?
SEN DE HEP ZOR İŞLER...
HEEY ŞURAYA BAKSANA!

BU CASUS KÖR CURLY! KAÇIYOR!
KOŞUN! DURDURUN!

NE VAR? NİYE BAĞIRIYORSUNUZ?
CASUS KAÇTI!
PEŞİNDEN GİDELİM!

SİZ RÜYA MI GÖRDÜNÜZ? CASUS HÜCREYE KONDU... İSTERSENİZ GİDİP BAKIN!
AMA NASIL OLUR?
NEE?

ÇOCUKLAR... CASUS KAÇMADI DEĞİL Mİ?
NİYE KAÇSIN Kİ? HAH! HAH! HA! ÇOK KOMİKSİNİZ!

OH! BURADA!
O ZAMAN ATLA KAÇAN KİMDİ?
46·95

GALİBA UYANIKKEN RÜYA GÖRDÜM! ÇABUK BANA BİR ÇİMDİK AT RODİ!

İŞTE... OLDU MU?
AAAH! ETİMİ KOPARDIN BE VİCDANSIZ ÇOCUK!

FAKAT İKİMİZİN DE UYUMADIĞI KESİN... ÖYLEYSE BİZ KİMİ GÖRDÜK?
SANIRIM ANLADIM!

AYNI SARI SAÇ! AYNI ÇİZMELER! O GİDEN BLEK'TEN BAŞKASI DEĞİLDİ!
BLEK Mİ?!
DOĞRU BİLDİN PROFESÖR!

BLEK CASUSUN KILIĞINA GİRDİ!
YOKSA ONUN YERİNE GEÇİP İNGİLİZLERİN YANINA MI GİDECEK?

EVET... CASUS YÖREDEKİ ASİLERİ TALİM NUMARASIYLA BİRARAYA TOPLAYIP MADİSON KALESİNDEKİ ASKERLERE YOK ETTİRECEKTİ!

BLEK İSE ŞİMDİ KÖR KİMLİĞİ ALTINDA İNGİLİZLERE GÜZEL BİR OYUN OYNAYACAK!
AMA BU OYUN ÇOK TEHLİKELİ! YA BİRİ ONU TANIRSA?
BLEK'İ YAKALARLAR!
46·96

DİLEYELİM DE O KALEDE BLEK'İ TANIYAN ÇIKMASIN! TERSİNİ DÜŞÜNMEK BİLE İSTEMEM!

BEN BU İŞİ HİÇ SEVMEDİM PROFESÖR! YA SEN?
BEN DE ÖYLE EVLAT...

O KALEYE GİTMEYE NE DERSİN RODİ?
TAM AKLIMDAN GEÇENİ SÖYLEDİN! ÇABUK OLALIM!

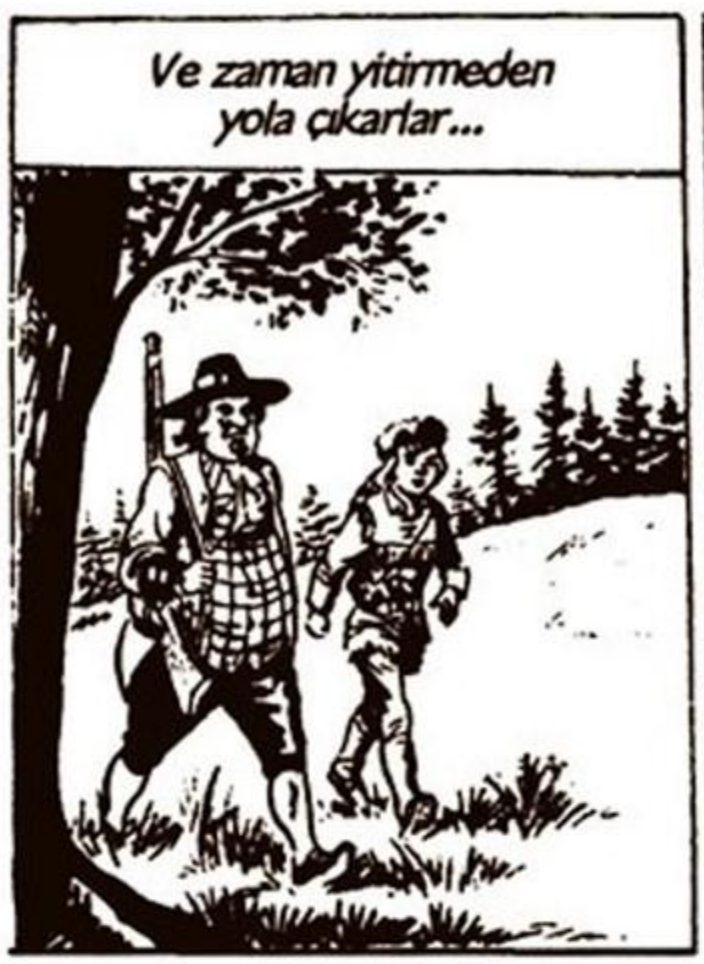
Ve zaman yitirmeden yola çıkarlar...

Kör Curly kılığına bürünen Blek ise atını sürmektedir...

Öğleyin...
BİR YEMEK MOLASI VEREYİM!

ŞU BANTA DA HİÇ ALIŞAMADIM!

YARIN KALEYE VARMIŞ OLURUM... BİR KİŞİ BİLE BENİ TANIYACAK OLURSA...

HEM PLANIMIZ SUYA DÜŞER HEM DE BENİM KELLEM GİDER...
46·97

Ertesi gün Madison Kalesinde...

SİVİL BİR ATLI GELİYOR!

DEMEK BİZDENSİNİZ... BENİMLE GELİN!
İYİ BAŞLADIK... HENÜZ TANIYAN ÇIKMADI!

BELGENİZ EN BÜYÜK YERDEN... BEN YARBAY KAMERON... HOŞGELDİNİZ BAY VATS...
SAĞOLUN!

GELMENİZİ BEKLİYORDUK... SİZE GÜVENMEMİZ GEREKTİĞİNİ BİLDİREN YAZILI BİR EMİR DE ALDIK!
EMİR DOĞRU OLSA NE OLUR SAYIN YARBAY? KARŞINDAKİ ADAM SAHTE...

TAVSİYENİZ NEDİR?
ASİLERİN BUTTS TEPELERİNDE KÜMELENDİĞİNİ ÖĞRENDİK...

ORAYA BİR BİRLİK YOLLAYIP ŞUNLARI YOK EDELİM!
HEMEN! ACABA BLEK DE ORADA MIDIR?

SANIRIM BLEK BAŞKA BİR YERDE!
46·98

O ALÇAĞI KENDİ ELLERİMLE YAKALAMAK İSTERDİM!
KEŞKE YARBAYIM!

KALEDE İKİ MANGA ASKER KALACAK! GERİ KALAN HERKESİ BUTTS TEPELERİNE GÖTÜRÜN YÜZBAŞI!
EMREDERSİNİZ!

SİZE BİR ODA HAZIRLATAYIM...
SAĞOLUN YARBAYIM!

Yarım saat sonra askerler kaleyi terkeder...
GİDİN BAKALIM... O TEPELERDE AKBABALARDAN BAŞKA CANLI BULAMAYACAKSINIZ!

AVUKATLA YAPTIĞIMIZ PLANA GÖRE BİZİM AVCILAR BURAYA GELMEK İÇİN YOLA ÇIKMIŞ OLMALILAR...

ANCAK YAYA OLARAK BURAYA ÇABUK GELEMEZLER... BU BİR SORUN OLABİLİR...

UMARIM İNGİLİZLER BUTTS TEPELERİNDEN GERİ DÖNMEDEN YETİŞİRLER!
46.99

Ertesi gün...
İŞTE MADİSON KALESİ ELLERİNDEN ÖPER PROFESÖR!
YOLDA ÇOK YORULDUM... ÖNCE İYİCE BİR DİNLENMEM GEREK!

Kalede...
YARBAY BANA TERTEMİZ BİR ODA HAZIRLATMIŞ... HAH HAH HA...

HEMEN GİYİNSEM İYİ OLACAK!
BU BAĞI-RIŞMALAR DA NE?
KOMUTANA HABER VERİN... İKİ ASİ YAKALADIK!

BU İKİSİNİ KALEYİ GÖZETLERKEN YAKALADIK KOMUTANIM!
BIRAKIN BİZİ!
EYVAH! BUNLAR BİZİMKİLER!

ASİ OLMASARDI BİZİ GÖRÜNCE DİRENMEZLERDİ KOMUTANIM!
ASİ OLDUKLARI KESİN! HEMEN HÜCREYE TIKIN!

BENİ YALNIZ BIRAKMAMAK İÇİN PEŞİMDEN GELMİŞLERDİR! ONLARI KURTARMALIYIM!
46·100

ŞİMDİLİK KURTULDULAR AMA YAŞAMLARI YARBAYIN DUDAKLARI ARASINDAN ÇIKACAK BİR SÖZE BAĞLI...

SİZ BİRÇOK ASİ TANIDINIZ... BUNLARI GÖRMÜŞ MÜYDÜNÜZ?
HAYIR YARBAYIM!
AMA!
SUSSANA SEN!

ONLARIN ASİ OLDUKLARI KESİN Mİ?
ÖYLE GİBİ... AMA KESİN OLMASA DA ONLARI BIRAKAMAM! YARIN İKİSİ DE ASILACAK!

GÖRDÜN MÜ? O CASUS KILIĞINDAKİ BLEK'Tİ!
AZ DAHA ONU TANIDIĞINI BELLİ EDİYORDUN! TABİİ Kİ BİZİ KURTARACAKTIR!

AVCILAR BİR AN ÖNCE GELSE! ŞİMDİ BİZİMKİLERİ KURTARMAK İÇİN BİR PLAN YAPAYIM!

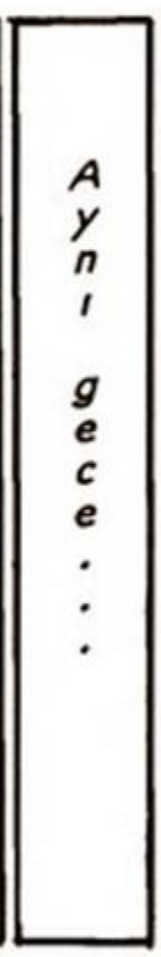
Aynı gece...

ONLARI BLEK OLARAK KAÇIRMAM GEREKİYOR!
46·101

DUR! KİM O? HEY!
KİM MİYİM? ADIM ÇELİK BLEK!

BLEK Mİ? AAAH!

HEMEN DIŞARI! ÇABUK OLUN!
YAŞA BLEK!

İYİ AMA NÖBETÇİLERE GÖRÜNMEDEN NASIL DIŞARI ÇIKACAĞIZ?
MERAK ETMEYİN... BUNU DA DÜŞÜNDÜM... GELİN!

FAKAT YUKARIDA NÖBETÇİ VAR!
OLSUN! BENİ İZLEYİN!
GELİYORUZ!

OHH... BU SAATTE DE NÖBET TUTULUR MU YANİ?!
46·102

VAY CANINA... ASİLER KAÇMIŞ! SİLAH BAŞINA!
BİZİ GÖRDÜ! ATEŞ EDECEK!

AAHH...

YOL AÇILDI... HAYDİ ATLATIN!

BİRİ TUTUKLULARI KURTARMIŞ... KOŞUUUN!

BİRAZDAN HEPSİ BURADA OLUR!

ÇABUK ORMANA KOŞUN!

BİR AVCI TUTSAKLARI KURTARMIŞ... ORMANA KAÇIYORLAR!

PEŞLERİNDEN KOŞUN! YAKALAYIN! ÇABUK!

Fakat bizimkiler ormana kaçmamıştır...

BU NE KAPISI BLEK?

SES ETMEYİN DE İÇERİ GİRİN! HAYDİ...

46·103

BİZİ KALENİN İÇİNDE ARAMAK AKILLARINA GELMEZ!

HEPSİ ÇIKTI! ŞİMDİ KEDİ GİBİ SESSİZ OLUN!

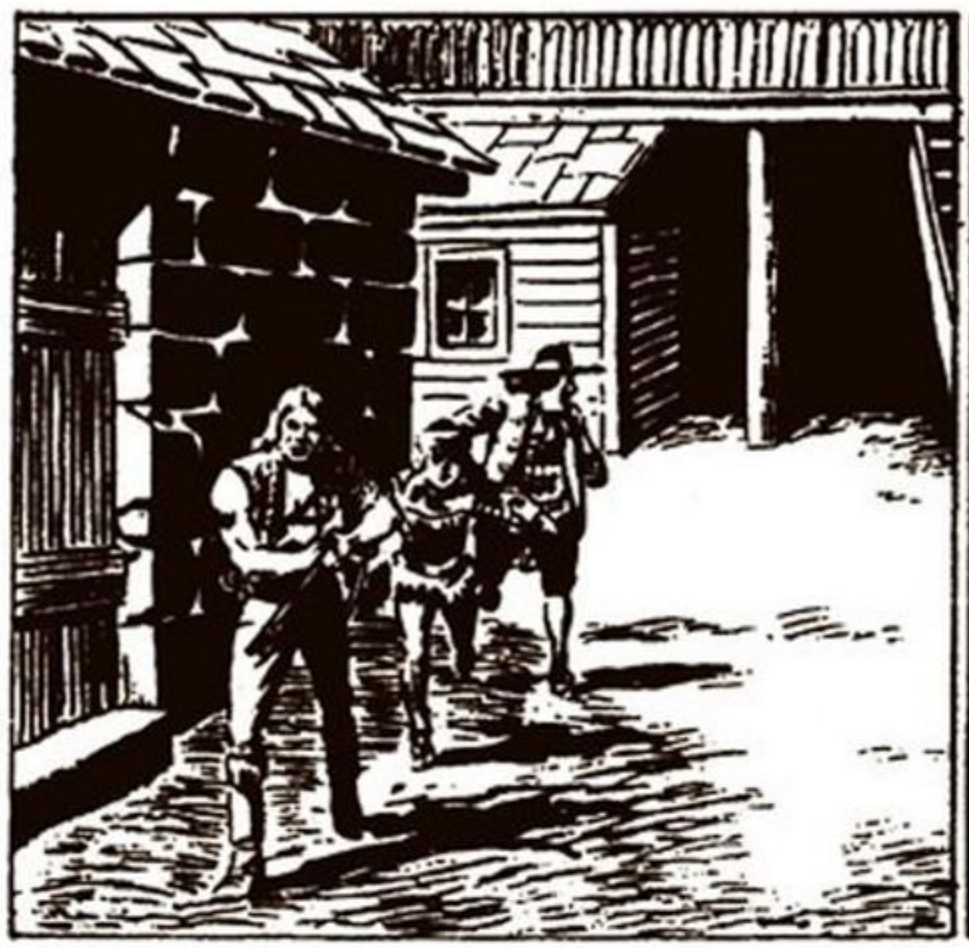

Aynı anda askerler kaçakları ormanda arar...
BULUN ONLARI!

NEYSE GÖREN OLMADI... ÇABUK ODAMA GİRİN!
YA BİRİ ODANA GELİRSE?
46·104

NİYE GELSİN Kİ?! ZATEN SİZ AŞAĞIDAKİ BODRUMDA OLACAKSINIZ!
AKILLICA!

HAYDİ RODİ... ÖNCE SEN İN!
DOĞRUSU HERŞEYİ DÜŞÜNMÜŞSÜN BLEK! YAMANSIN!

ŞİMDİ HEMEN KÖR CURLY'NİN KILIĞINA BÜRÜNEYİM... AVCILAR GELENE DEK BURADA KALACAKSINIZ!

AVCILAR MI?
SİZİN HABERİNİZ YOK ANLAŞILAN... BİZİMKİLER BURAYA GELECEK!

NE ZAMAN?
NE ZAMAN GELECEKLERİ YÜRÜME HIZLARINA BAĞLI!

ASKERLERİN ÇOĞU KALEDEN GİTTİ... AVCILAR ONLAR DÖNMEDEN GELİRSE HARİKA OLUR!

BU UĞURSUZ KALEYİ YOK ETMEMİZ GEREKİYORDU, ANLADIN MI?!
MÜTHİŞ BİR PLAN YAPMIŞSIN BLEK... HAH HA!

Daha sonra...
ONLARI BULAMADIK... KARANLIĞA KARIŞTILAR KOMUTANIM!
AHMAK HERİFLER!
46·105

ASİLER KAÇMIŞ HA YARBAYIM!
KİMİN KAÇIRDIĞINI DA DUYDUNUZ MU?

ÇELİK BLEK! O ALÇAK ASİ KALEME GİRİP ADAMLARIMA SALDIRDI VE GÖZÜMÜZÜN ÖNÜNDEN TUTSAKLARI KAÇIRDI!

AMAN İYİ Kİ O ÇELİK BLEK BENİ GÖRMEDİ! YOKSA CASUS OLDUĞUMU ANLARDI... AMAN ÇOK İYİ OLDU!
ONDAN KORKUYORSUNUZ?!

İÇİNİZ RAHAT ETSİN... BURADAN EPEYCE UZAKTA!
AMAN NE İYİ!

Sabahleyin kalenin mutfağında...
DÖRT BİFTEK, BİR HİNDİ, BİR DE TURTA... BAKALIM BUNLARLA DOYABİLECEK MİYİM?
TANRIM!

BU DENLİ İŞTAHLI BİRİNİ GÖRMEMİŞTİM... BU YEMEKLERLE ÜÇ KİŞİ BİLE DOYAR!

ACIKMIŞSINIZDIR DİYE DÜŞÜNDÜM DE... HA HA..
AŞÇININ YÜZÜNÜ GÖRECEKTİNİZ... HEPSİNİ BENİM YİYECEĞİMİ SANDI!

O sırada kale kapısında...
NE İSTİYORSUN?
KARDEŞİM BURAYA GELECEĞİNİ SÖYLEMİŞTİ DE... ADI KÖR CURLY'DİR!
46·106

BAY CURLY VATS'IN KARDEŞİ GELDİ KOMUTANIM... BURAYA GETİREYİM Mİ?
TABİ!
HAY AKSİ!

İŞTE ŞANSSIZLIK DİYE BUNA DENİR! HEMEN TOZ OLAYIM!

GELİN VE KARDEŞİNİZLE KUCAKLAŞIN!
KARDEŞİM!
AMA NEREYE GİTTİ BU CURLY? DAHA ŞİMDİ BURADAYDI!

AKLIM ERMEDİ! ŞİMDİ KONUŞUYORDUK.. ANİDEN YOK OLDU!
BANA ODASININ YERİNİ SÖYLERSENİZ BULURUM!

İŞ SARPA SARDI! BELKİ PROFESÖR BİR ÇARESİNİ BULUR!

KÖR CURLY'NİN KARDEŞİ BURADA! BENİ GÖRÜRSE HERŞEY MAHVOLUR!
DİKKAT KAPI AÇILIYOR!
46·107

CURLY! CURLY! SONUNDA SENİ BULABİLDİM!
KAHR...

KAÇMAK İÇİN ÇOK GEÇ! TEK ÇARE YÜZÜMÜ GÖSTERMEDEN HIZLA SARILMAK!

Blek hızla düşündüğünü uygular...
SONUNDA YİNE SANA KAVUŞTUM!
BEN DE...

AMA SENİN SESİN DEĞİŞMİŞ... YOKSA HASTA MISIN, YÜZÜNE BAKAYIM!
BİRAZ DAHA SARILALIM DA SONRA!

SABAHA KADAR BÖYLE SARILI DURAMAYIZ YA!

O anda kapak sessizce açılır ve...

BU NE YAHU?
BİZİMKİLER TURTAYI TAM İSABET FIRLATTILAR...

TAVANDA ASILI DURAN PASTA TAM DA YÜZÜNE DÜŞTÜ... GEL YÜZÜNÜ YIKA!
46·108

SEN YÜZÜNÜ YIKAYADUR! BİR DAHA BENİ ZOR GÖRÜRSÜN...

ŞAKA BİR YANA, BİZİM AVCILAR BİRAZ DAHA GEÇ KALIRSA, BU "KARDEŞİM"İN BAŞIMA İŞ AÇACAĞI KESİN...

Tam o anda...
İŞTE MADISON KALESİ!
ÖTTÜR BOYNUZU DA BLEK GELDİĞİMİZİ ANLASIN!
UUHH UUHH
HERKES SALDIRI DURUMUNA GEÇSİN!

BİZİMKİLERİN SESİ! SONUNDA GELDİLER!

CANIM KARDEŞİM SONUNDA YÜZÜMÜ YIKAMAM BİTTİ...
YİNE Mİ SEN?!
FAKAT SEN KARDEŞİM DEĞİLSİN!

İNSAN KARDEŞİNE VURUR MU? AMA SEN ZATEN KARDEŞİM DEĞİLSİN!
OUCK!
ÇEKİL BAŞIMDAN!

BU ADAM KARDEŞİM DEĞİL! O BİR SAHTEKAR!
SÖYLE KİMSİN SEN?!
GERİ BASIN!

Fakat Blek arkasından yaklaşanları görmez...
46·109

AFERİN SİZE! SAKIN BIRAKMAYIN!
İŞE BAK!

Boğuşma sırasında Blek'in göz bantı düşer...

ONU TANIDIM KOMUTANIM... BU ADAM ÇELİK BLEK! TUTSAKLARI DA O KURTARMIŞTI!
DEMEK SEN ÇELİK BLEK'SİN HA!
ELİMİZDESİN BLEK!

BANA KÖR CURLY OYUNU OYNAMAYI BAK SANA NASIL ÖDETECEĞİM!

KARDEŞİM NEREDE?
SEN SUS!
ASKERLERİMİ KALEDEN NİÇİN UZAKLAŞTIRDIN? KONUŞ PİS ASİ!
YAKINDA ANLARSIN!

NE DEMEK İSTİYORSUN?
NELER OLUYOR?
ALARM!
PAM!
PAM!
46·110

ÇELİK BLEK'İN YİĞİT AVCILARI... İLERİİİ!
KOŞUN... ASİLER!
HÜCUUM!

ALARM... AAHH...

DEMEK BENİ YAKALADIĞINIZI SANDINIZ HA!
HERKES DUVARA!
KAHR..

O sırada...
HAKLISIN PROFESÖR! AVCILAR DA GELDİ...
ARTIK BURADAN ÇIKMA ZAMANI GELDİ!

VAR GÜCÜNLE KOŞ EVLAT! AVCILARI İÇERİ ALMALIYIZ...
HEMEN KAPIYI AÇALIM!
46 ·111

HAYDİ! AFERİN RODİ! İŞTE YOL SERBEST! GİRİN ÇOCUKLAR! ŞU KIRMIZI URBALARA KİM OLDUĞUMUZU GÖSTERELİM!
İLERİİİİ!
DİKKAT! ASİLER KALEYE GİRİYOR!

Çarpışma kısa sürer ve sağ kalan İngilizler teslim olur...

ATEŞ ETMEYİN! TESLİM OLUYORUZ!

TESLİMİZ!

YAŞASIN! KALEYİ DÜŞÜRDÜK ARKADAŞLAR!

46 · 112

ŞİMDİ NE YAPACAKSIN BLEK?

KALEYİ YAKACAĞIM! BÖYLECE DÖNECEK ASKERLERİN BAŞKA YERE GİTMEK ZORUNDA KALACAK!

KARDEŞİM NEREDE?

KARDEŞİN HÜCRESİNDE CASUSLUK SUÇUNDAN YARGILANACAĞI GÜNÜ BEKLİYOR! HAYDİ KALEYİ ATEŞE VERİN!

Alevler içindeki Madison Kalesi'ni arkalarında bırakan avcılar, kamplarına geri döner...

Bu Maceranın Sonu

TEKSAS TOMMİKS
ÇİZGİ ROMAN GRUBU WEB SİTESİ
www.teksastommiks2.tr.gg

ÇİZGİ DİYARI
ÇİZGİ ROMAN HEPİMİZİN!

ESSE G ESSE

(Takımı oluşturan üç çizerin soyadlarının baş harflerinin sırayla okunuşudur)

Pietro Sartoris (d.1926 - ö.1989)
Dario Guzzon (d.1926 - ö.2000)
Giovanna Sinchetto (d.1925 - ö.1989)

İyi ki vardınız...
Bize çok özel anlar yaşattınız...
Sizlere sonsuz teşekkürler...

maneviyatkutuphanesi

esseGesse

TEKSAS

23

10 YTL
ISSN 1302 0897
9 771302 089758
Kıbrıs 12 YTL